wap.private.com www.private.com

PRIVATE

SEX

A PRIV UP PUBLICATION

FOR ADULTS ONLY

70

with Suzie Diamond

- Special with superstar Suzie Diamond!
- Her hottest photos
- An intimate interview
- All her Private movies & more!

CONTENTS

CONTENTS

with Suzie Diamond

04 Suzie Diamond in Dreams in White 3

16 Interview

28 Suzie Diamond in Mafia girlz

43 News article: Suzie Diamond retires

54 Suzie Diamond in Powerboat Sex

78 Movies & Magazines

Responsible Editor: Mike Foster. **Art Director & Production:** X.Rosell. **Graphic Design:** X.Rosell & N. Lorente. **Translation Co-ordinator:** M.Novio. This publication contains explicit sex scenes that could offend the reader's sensitivity. This product is exclusively for people over 18 years of age. The sale or transfer of this publication to minors is totally prohibited. The publisher is not necessarily responsible for the contents of the articles done by our collaborators. Copyright © Peach Entertainment Distribution AB. The total or partial reproduction of the contents of this magazine, even quoting the source, is prohibited without authorization. Printed in E.C. – D.L.: B-39.690/95. This publication is issued six times a year. Printed in Spain /Imprimé en Espagne. All models 18 years of age or older. **Production 01/October/2007.** Milcap Media Group is a member of Distripress (Association for the Promotion of the International Circulation of the Press) In compliance with U.S.C. 18, section 2257. All models are 18 years of age or older. Record Keeper: Richard Armijo Gutierrez, Pure Play Media, 19800 Nordhoff Place, Chatsworth, CA 91311, USA.

FOR DISTRIBUTION INQUIRIES, PLEASE CONTACT MARKETING DEPARTMENT AT: MARKETING@PRIVATE.COM

Art Director & Production: X.Rosell. **Graphic Design:**X.Rosell & N. Lorente. **Translation Co-ordinator:** M.Novio. Questa pubblicazione contiene scene di sesso esplicito che possono ferire la sensibilità del lettore. E' un prodotto solo per maggiori di 18 anni, la vendita o la cessione di questa pubblicazione a minori è tassativamente proibita. La casa editrice non è responsabile neccesariamente del contenuto dei reportages realizzati dai nostri collaboratori. Copyright © Peach Entertainment Distribution AB. E' vietata la riproduzione totale o parziale del contenuto di questa rivista, anche citandone la fonte, senza previa autorizzazione di Peach Entertainment AB.Distribuzione esclusiva per l'Italia: A. & G. MARCO S.P.A. via Fortezza, 27 - 20126 MILANO. Stampato a Barcelona (Spagna) 10/2004 Tipografia: Tecfoto S.L., Ciudad de Granada 55, 08005 Barcelona (Spagna). Editore: Milcap publishing group Italy S.R.L., via san Vito 7 Milano.
Direttore Responsabile:Paola Marino. N°Registro:797 **Responsible Editor: Mike Foster.** This publication contains explicit sex scenes that could offend the reader's sensitivity. This product is exclusively for people over 18 years of age. The sale or transfer of this publication to minors is totally prohibited. The publisher is not necessarily responsible for the contents of the articles done by our collaborators. Copyright © Peach Entertainment Distribution AB. The total or partial reproduction of the contents of this magazine, even quoting the source, is prohibited without authorization. Printed in E.C. – D.L.: B-39.690/95. This publication is issued six times a year. Printed in Spain. **Production 01/October/2007**. La Milcap Media Grup è membro della Distripress (Associazione per la Promozione della Circolazione Internazionale della Stampa) In compliance with U.S.C. 18, section 2257. All models are 18 years of age or older. Record Keeper: Richard Armijo Gutierrez, Pure Play Media, 19800 Nordhoff Place, Chatsworth, CA 91311, USA.

PER INFORMAZIONI RIGUARDANTI LA DISTRIBUZIONE CONTATTARE IL DIPARTIMENTO MARKETING AL SEGUENTE INDIRIZZO E-MAIL: MARKETING@PRIVATE.COM

Editeur: Mike Foster. **Directeur de la Publication:** X. Rosell **Graphic Design:** X.Rosell & N. Lorente. **Translation Co-ordinator:** M.Novio. Cette publication contient des scènes de sexe explicite pouvant blesser la sensibilité du lecteur. C'est un produit exclusivement pour les plus de 18 ans, la vente ou cession de cette publication à des mineurs étant totalement interdite. La maison d'édition ne se rend pas nécessairement responsable du contenu des reportages effectués par nos collaborateurs. Copyright © Peach Entertainment Distribution AB. Reproduction, totale ou partielle du contenu de cette revue est interdite, même en citant la provenance, sans autorisation. IMPRIME EN UE. Printed in Spain.
Responsible Editor: Mike Foster. This publication contains explicit sex scenes that could offend the reader's sensitivity. This product is exclusively for people over 18 years of age. The sale or transfer of this publication to minors is totally prohibited. The publisher is not necessarily responsible for the contents of the articles done by our collaborators. Copyright © Peach Entertainment Distribution AB. The total or partial reproduction of the contents of this magazine, even quoting the source, is prohibited without authorization. Printed in E.C. – D.L.: B-39.690/95. This publication is issued six times a year. Printed in Spain. **Production 01/October/2007.** Milcap Media Group est membre de Distripress (Association pour la Promotion de la Diffusion Internationale de la Presse) In compliance with U.S.C. 18, section 2257. All models are18 years of age or older. Record Keeper: Richard Armijo Gutierrez, Pure Play Media, 19800 Nordhoff Place, Chatsworth, CA 91311, USA.

POUR DES DEMANDES DE DISTRIBUTION, VEUILLEZ CONTACTER LE DEPARTEMENT DE MARKETING SUR : MARKETING@PRIVATE.COM

In compliance with United States Code, Title 18, Section 2257, all models, actors, actresses and other persons who appear in any visual depiction of sexually explicit conduct appearing or otherwise contained in or at this magazine were over the age of eighteen years at the time of the creation of such depictions. Date of Production 01/October/2007 Records required to be maintained pursuant to U.S.C. Title 18, Section 2257 are kept by the custodian of Records at: Richard Armijo Gutierrez, 19800 Nordhoff Place, Chatsworth, CA 91311, USA

PRIVATE looks for direct distributors for all our products. Required: Experience, Reliability and Finacial capacity. Contact us for more information: Fax.: +34 93 674 93 35 E-mail: marketing@private.com

distripress

SUZIE DIAMOND

MAGAZINES & MOVIES

MOVIES

·Powerboat Sex: page_54-67
·Mafia Girlz (part I) page_28-41
·Dreams in White III page_4-15
· M.I.L.K page_78-79
·The Sexual adventures of little Red page_80-81
· Fucker takes all page_82-83
· Hi-speed Sex 3 page_84-85
· Hi-speed sex 2 page_86-89
· Susi Medvsa's Fetish Obsession page_90-91
· Evil Geishas Hotel page_92-95
· Ibiza Sex Party page_43-52
· Ass Riders page_96-98
· Sex Behind the Camera page_100-101
· Paintball Warriors page_102-103
· Enjoy the Abyss page_104-105
· Discovering Priva page_106-107
· Open Legs, Open Minds page_108-109

MAGAZINES

Sex Pistons vol.3 page_110-111
Sex 57 page_112-113
Private 197 page_114-115
Triple X 69 page_116-117

Suzie Diamond

director
Moire(*)Candy

casting:
Suzie Diamond
Claudia Rossi
Keana Moiré
Morgan Moon
Deniska
Thalia

PHOTOS BY LOUIS MOIRÉ

SUZIE DIAMOND IN **PRIVATE MAGAZINE 197**

SUZIE DIAMOND IN **SEX PISTONS 3 MAGAZINE**

Interview

SUZIE DIAMOND IN **IBIZA SEX PARTY**

SUZIE DIAMOND IN **HI-SPEED SEX 3**

English

SEX: *¿What did you do for a living before getting started in porn?*
SUZIE DIAMOND: *I lived in Slovakia, leading an ordinary life. Nothing to do with my current lifestyle. I had a job and used to hang out with my friends.*

SEX: *Do you miss that lifestyle?*
SD: *It's a very different thing from what I do now, but I don't regret any decision I made. I have learned a lot since I became an actress. You can't imagine how many interesting people I have met so far! This has been a very exciting stage in my life.*

SEX: *Your first work for Private was 'Enjoy the Abyss', directed by Susie Medusa. What can you tell us about that experience?*
SD: *Yes, it was my first shooting, and my first lesbian scene indeed! The situation was so funny because I did not know quite well what to do; how to move or where to touch. Thank goodness Susie Medusa is a real pro and she knew how to get the best of me.*

SEX: *Does it make a difference shooting with a male or a female director? Is it more comfortable?*
SD: *Well, I think it is pretty much the same. What really matters is to work with professionals that can make you feel comfortable in all situations... if you know what I mean...*

SEX: *Later on, you participated in a scene called 'Trespassers Will Be Fucked', where you had very horny moments with 3 guys. How did you feel?*
SD: *In that scene I had my first DP experience. At the beginning I was a little frightened, but once you get started everything flows quite naturally. Truth is, I enjoyed much more than I expected. I was a little nervous, because I had never had sex with 3 guys at the same time and I didn't know how to give pleasure to all of them!*

SEX: *So how did you do it?*
SD: *LOL. It was them who knew what to do to me! We had such a nice time, the four of us...*

SEX: *What about threesomes? You like them?*
SD: *Hell yeah! I like them a lot, both on and off the set!*

SEX: *What do you like better? 2 guys and one girl or 2 girls and one guy?*
SD: *Mmmhh... depends on the day. Sometimes with 2 guys, but sometimes it's better to share the guy with another girl.*

Interview

SUZIE DIAMOND IN **IBIZA SEX PARTY**

SEX: *And orgies? Have you ever taken part in an orgy in your private life?*
SD: *Not yet... it's a pending issue!*

SEX: *Do you watch porn in your private life?*
SD: *Sometimes I do like to watch this kind of movie... they're useful to get your partner ready and to create a sexual atmosphere. I usually recommend watching them, mostly to get new ideas and to create new sexual fantasies. Everyone does it. Hehehe.*

SEX: *Do you enjoy your own movies?*
SD: *Especially the ones with more acting. I like to study them to see how I can improve. Well... I admit that I laugh a lot when I see myself in some acrobatic positions!*

SEX: *I guess that you must have had sex in very strange places and situations... which is the strangest place where you had sex?*
SD: *Pff, I dunno. After so many years in my career I don't even know what is 'strange'. Imagine, I've taken part in films where we had paintball wars, car races, in another film I was disguised as a Geisha, I learned to ride a horse...*

SEX: *Do you like fetish clothes? Or is it just wardrobe for your films?*
SD: *Well, sometimes you can have your own movie at home, can't you! I like it but not hard core. For my private life I prefer soft.*

SEX: *What do you look for in a man? I mean, off the set.*
SD: *I like attentive and affectionate men, but I also like them to know how to ride and give me pleasure during the passion nights.*

SEX: *We know that you are quitting the biz and that you won't work as a porn actress anymore... is there any chance that you will work as a director?*
SD: *I don't think so. I am leaving the biz for good and I will start another type of business.*

SEX: *Would you like to add something to this interview?*
SD: *I would like to send a very special salutation to all my fans. Each time I had the opportunity to meet them in fairs and each time I received one of their letters I felt very appreciated. Kisses and I hope they keep enjoying my films and magazines! Sweet kisses.*

SUZIE DIAMOND IN **DISCOVERING PRIVA**

Deutsch

SEX: *Was hast du gemacht, bevor du in das Pornogeschäft eingestiegen bist?*
SUZIE DIAMOND: *Nun, ich lebte in der Slowakei und führte dort ein ganz normales Leben... das nichts mit dem Leben zu tun hatte, das ich jetzt habe. Ich hatte einen Job und ging oft mit meinen Freunden aus.*

SEX: *Vermisst du diesen Lebensstil?*
SD: *Um die Wahrheit zu sagen, ist das, was ich jetzt mache, sehr viel anders, aber ich bedauere nicht, mich so entschieden zu haben. Seit ich Schauspielerin bin, habe ich sehr viel dazugelernt und sehr viele interessante Leute kennen gelernt... das kannst du dir überhaupt nicht vorstellen! Dieser Lebensabschnitt war sehr aufregend!*

SEX: *Dein erster Job für Private war "Enjoy the Abyss" unter der Regie von Susie Medusa. Was kannst du uns über diese Erfahrung berichten?*
SD: *Es waren tatsächlich meine ersten Dreharbeiten und außerdem war es dann auch noch mein erster Lesbendreh! Die ganze Situation war sehr amüsant, denn ich wusste nicht so genau, was ich zu tun hatte, wie ich mich zu bewegen hatte und was ich berühren sollte ... Gott sei Dank ist Susie Medusa ein Profi, sie wusste genau, wie sie das Beste aus mir herausholen konnte.*

SEX: *Gibt es einen Unterschied, wenn Regie von einem Mann oder einer Frau geführt wird? Ist das leichter?*
SD: *Oh, gut! Ich glaube, das ist das Gleiche. Schließlich kommt es im Endeffekt darauf an, mit Profis zu arbeiten, die dich anleiten können und es erreichen, dass du dich in unterschiedlichen Situationen wohlfühlst... du verstehst schon, was ich meine.*

SEX: *Später hast du dann bei einer Szene mit dem Titel "Trespassers Will Be Fucked" mitgespielt, in der du sehr heiße Momente mit 3 Männern erlebt hast. Wie hast du dich dabei gefühlt?*
SD: *In dieser Szene hatte ich meine erste Erfahrung mit einer DP. Zuerst war ich ein bisschen ängstlich, aber wenn du erst einmal dabei bist, lässt du dich fallen, und alles läuft ganz natürlich ab. In Wirklichkeit kam ich sehr viel mehr auf meine Kosten, als ich zunächst angenommen hatte... Ich war auch etwas nervös, weil ich es noch niemals zuvor mit drei Männern gleichzeitig getrieben hatte und nicht wusste, wie ich sie alle gleichzeitig befriedigen konnte!*

SEX: *Und wie hast das dann geschafft?*
SD: *Ha, ha, ha... sie waren es, die wussten, was sie mit mir anstellten mussten! Um die Wahrheit zu sagen, wir Vier haben uns eine ganze Weile richtig gut amüsiert.*

SEX: *Was kannst du mir zu Dreiern sagen? Magst du die?*
SD: *Oh, ja! Ich genieße Dreier sehr... bei den Dreharbeiten und auch sonst!*

SEX: *Wie hast du sie am liebsten? Mit zwei Männern und einer Frau oder zwei Frauen und einem Mann?*
SD: *Mmmmm..., das hängt ganz von meiner Stimmung ab, manchmal ziehe ich zwei Männer vor und manchmal teile ich mir den Mann lieber noch mit einem Mädchen.*

SEX: *Und Orgien? Hast du in deinem Privatleben schon einmal bei einer Orgie mitgemacht?*
SD: *Um die Wahrheit zu sagen, nein... das ist etwas, was ich noch ausprobieren muss!*

SEX: *Schaust du dir in deinem Privatleben Pornofilme an?*
SD: *Manchmal sehe ich mir diese Art von Filmen gerne an... sie erweisen sich als sehr nützlich, um einen Partner in Stimmung zu bringen und eine entspannte Atmosphäre für Sex zu schaffen... Ich empfehle sie vor allen Dingen, um sich etwas aus ihnen abzugucken und neue Sexphantasien zu entwickeln ... und ehrlich gesagt... wer tut das nicht? Hihihihi.*

SEX: *Und genießt du es, deine eigenen Filme zu sehen?*
SD: *Vor allen Dingen gefallen mir diejenigen Filme, bei denen eine Rolle gespielt werden muss. Ich sehe sie mir gerne ganz genau an, um zu sehen, was ich noch besser machen kann. Nun gut... ich muss zugeben, dass ich mich sehr amüsiere, wenn ich sehen, welche akrobatischen Stellungen ich da einnehme! Hahaha.*

SEX: *Ich nehme an, dass du Sex auch in eigenartigen Situationen und an außergewöhnlichen Orten treiben musstest... welcher war dabei der seltsamste Ort, an dem du Sex hattest?*
SD: *Uff! Ich weiß nicht... nach so vielen Jahren in diesem Job weiß ich gar nicht mehr, was „seltsam" ist, hahaha, denke nur daran, dass ich in Filmen mitgespielt habe, in denen Paintball-Kämpfe und Autorennen veranstaltet wurden, und dass ich mich in einem als Geisha zu verkleiden hatte und in einem weiteren Film das Reiten lernte...*

SEX: *Trägst du gerne fetischistische Kleidung? Oder dient sie dir nur als Kostüm in den Filmen?*
SD: *Nun, man kann auch bei sich zu Hause seinen eigenen Film machen, nicht? Das finde ich gut, aber alles nur soft. Um die Wahrheit zu sagen, in meinem Privatleben liebe ich harten Fetisch nicht besonders.*

SEX: *Was erwartest du von einem Mann? Außerhalb des Filmstudios natürlich...*
SD: *Nun, mir gefallen aufmerksame und zärtliche Männer, die mich aber auch Nächte voller Leidenschaft erleben lassen und meinen Körper vor Wollust erglühen lassen...*

SEX: *Uns ist bekannt, dass du dich zurückziehst und nicht mehr als Pornodarstellerin arbeiten wirst... besteht die Möglichkeit, dass du die Regie bei Filmen übernimmst?*
SD: *Hui, nein, das glaube ich nicht. Ich ziehe mich aus dem Pornogeschäft zurück und werde mich anderen Geschäften widmen, die nichts mit dieser Branche zu tun haben.*

SEX: *Möchtest du bei diesem Interview noch etwas hinzufügen?*
SD: *Ich möchte allen meinen Fans einen ganz speziellen Gruß zukommen lassen. Immer, wenn ich Gelegenheit hatte, sie auf Ausstellungen zu sehen, oder wenn ich Post von ihnen erhalten habe, dann habe ich mich immer sehr geliebt gefühlt. Einen Kuss und mögen sie weiterhin viel Spaß an meinen Filmen und Zeitschriften haben! Küsschen.*

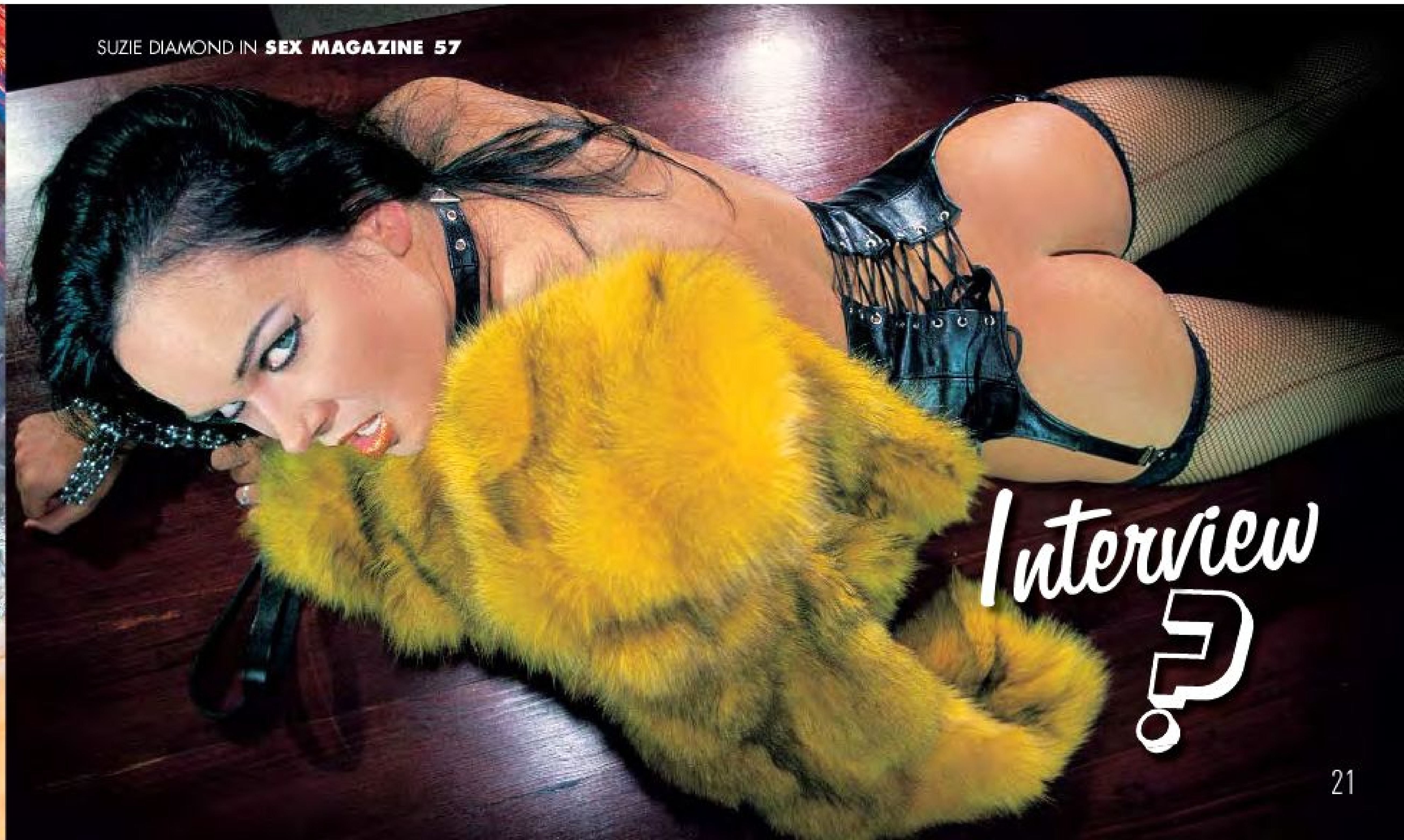

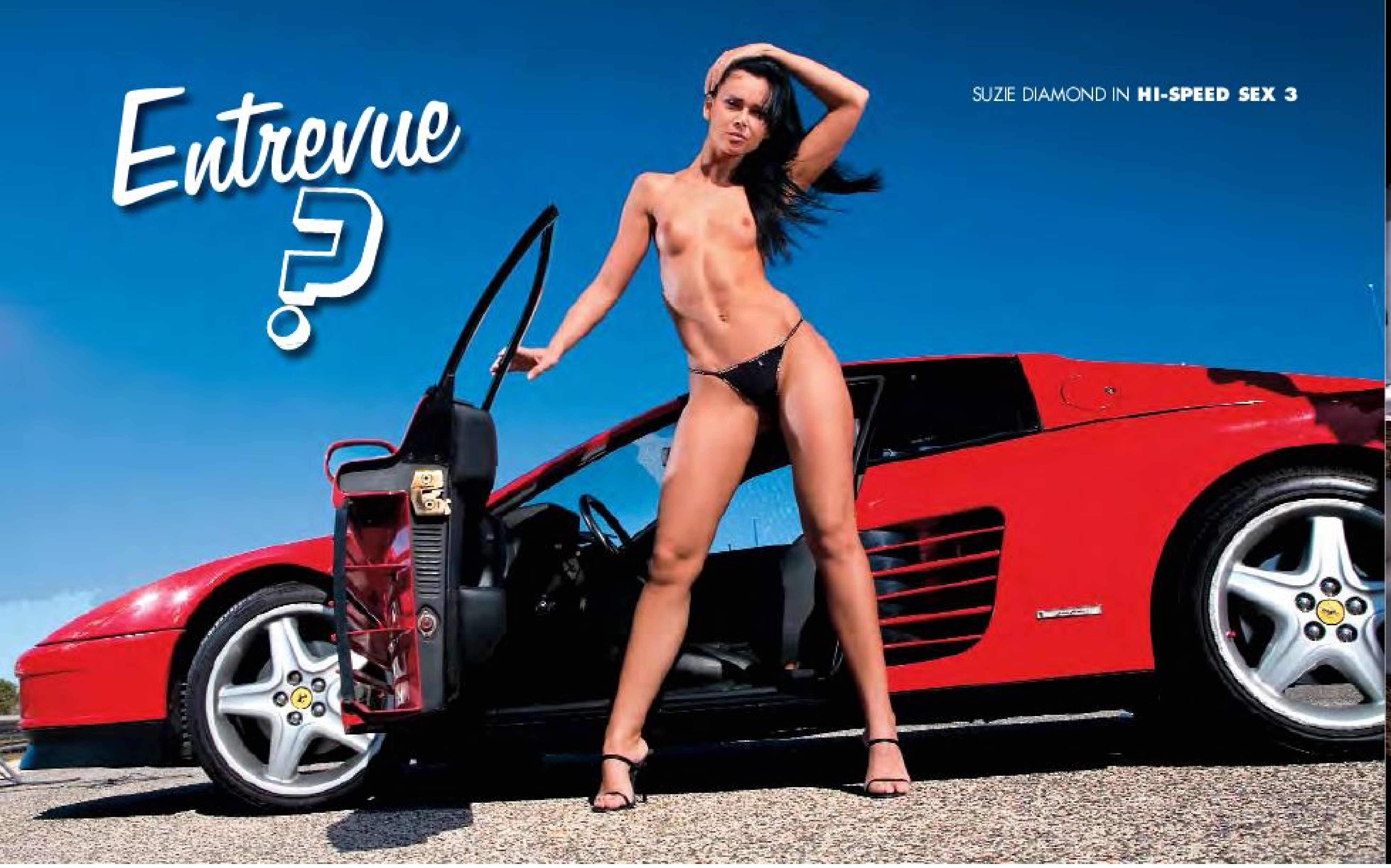

Entrevue ?

SUZIE DIAMOND IN **HI-SPEED SEX 3**

SUZIE DIAMOND IN **FUCKER TAKES ALL**

Français

SEX: *Que faisais-tu avant de te lancer dans le X ?*
SUZIE DIAMOND: *Et bien, je vivais en Slovaquie où je menais une vie des plus normales... Rien à voir avec le genre de vie que je mène maintenant. Je travaillais et j'aimais sortir et prendre un verre avec mes amis.*

SEX:*Cette vie te manque ?*
SD: *â vrai dire, elle était bien différente à ma vie actuelle, mais je ne regrette pas les décisions que j'ai prises. Depuis que je suis devenue actrice, j'ai appris énormément et j'ai connu des gens très intéressants... Tu peux pas savoir ! Cette période ma vie a été très émouvante !*

SEX: *Ton premier film pour Private a été "Enjoy the Abyss" mis en scène par Susie Medusa. Que peux-tu nous raconter de cette expérience ?*
SD: *Effectivement, ça a été mon premier tournage et par-dessus le marché, ma première scène lesbienne ! La situation prêtait à rire, j'ignorais complètement ce que je devais faire, de quelle manière je devais bouger, ce que je devais toucher... Mais heureusement, Susie Medusa est une grande professionnelle, elle a su tirer le meilleur de moi.*

SEX: *Le fait de travailler avec un réalisateur ou une réalisatrice représente t-il une différence ? Avec qui te sens-tu le plus à l'aise ?*
SD: *Oh, et bien... Je crois que c'est la même chose. Parce qu'au final, ce qui compte c'est d'être entouré de professionnels, de gens qui savent mettre en scène et qui t'aident à affronter tous types de situations... Tu me suis...?*

SEX: *Un peu plus tard, tu participais à une scène qui s'appelait "Trespassers Will Be Fucked", il y avait des moments très chauds avec 3 mecs. Comment as-tu vécu cette scène ?*
SD: *C'est dans cette scène que j'ai fait ma première DP. J'étais assez inquiète au début, mais une fois dans le bain, je me suis laissé faire, et finalement les choses se sont fait naturellement. La vérité c'est que j'ai apprécié. Bien plus que j'aurais pu le penser... J'étais aussi un peu sur les nerfs parce que trois mecs en même temps, je l'avais jamais fait. Je me demandais comment donner du plaisir aux trois à la fois !*

SEX: *Et comment tu as fait ?*
SD: *(Rires.) C'est eux qui ont su ce qu'ils devaient me faire ! À vrai dire, on a passé un moment très sympa tous les quatre.*

SEX: *Et les trios dans tout ça ? Ça te plait ?*
SD: *Oh, oui ! À trois, je prends plus facilement mon pied... Devant ou derrière les caméras !*

SEX: *Qu'est-ce que tu préfères ? Deux mecs et une fille ou deux filles et un mec ?*
SD: *Humm... Ça dépend du moment, parfois j'aime être entre deux mecs, et parfois j'aime partager le mec avec une autre fille.*

SEX: *Et les partouzes, t'en as déjà fait dans ta vie privée ?*
SD: *Non, à vrai dire, non... Il va falloir que je me rattrape !*

SEX: *Tu regardes des films X dans ta vie privée ?*
SD: *Parfois, j'apprécie ce genre de films... Ils sont très utiles à l'heure de mettre ton partenaire au diapason, ou pour créer une ambiance de relaxation érotique... Mais je les recommande surtout à ceux qui veulent trouver de nouvelles idées ou vivre de nouveaux fantasmes... Pour être honnête... qui n'en regarde pas ? (Rires.)*

SEX: *Tu aimes regarder tes propres films?*
SD: *Oui, surtout quand il y a un véritable travail d'interprétation. J'aime les regarder avec un œil critique, pour savoir ce que je dois améliorer. Mais bon... Je t'avoue que je rigole bien en me voyant dans certaines positions qui défient la gravité ! (Rires.)*

SEX: *J'imagine aussi que tu as du t'envoyer en l'air dans divers situations et dans des endroits étranges, quel est l'endroit le plus étrange où tu ais fait l'amour ?*
SD: *Ouf ! J'en sais rien... Après toutes ces années dans le X, je ne sais plus ce que veut dire "étrange"... (Rires.) Tu te rends compte, j'ai tourné dans des films où on jouait au Paintball, où on faisait des courses automobiles, où on m'a déguisé en Geisha, où j'ai du apprendre à monter à cheval...*

SEX: *Tu aimes les vêtements fétichistes ? Ou tu les considères comme un simple accessoire lors d'un tournage ?*
SD: *Tout le monde peut faire son petit cinéma à la maison, pas vrai ? Chez moi, je suis plutôt du genre soft... À vrai dire, le trip fétichiste hard me branche pas vraiment dans le privée.*

SEX: *Qu'est-ce que tu demandes aux hommes ? Hors tournage, évidemment...*
SD: *J'aime les hommes attentifs et affectueux, mais qui savent aussi être passionnés quand il le faut, qui savent me donner du plaisir...*

SEX: *On sait que tu abandonnes l'industrie du X, ce qui revient à dire qu'en tant qu'actrice porno, tu ne vieilliras jamais... As-tu l'intention de passer à la réalisation ?*
SD: *Aïe ! Je crois pas, non... Je laisse le porno en règle général, je pense me diriger vers d'autres secteurs, qui n'ont rien à voir avec le X.*

SEX: *Aimerais-tu ajouter quelque chose ?*
SD: *Je voudrais saluer tout spécialement tous mes fans. Chaque fois que j'ai l'opportunité de les rencontrés à des salons ou qu'ils m'envoient des lettres, ils m'ont démontré beaucoup d'affections. Un bises à eux. Qu'ils continuent à voir mes films y et à lire les revues où j'apparais ! Bises.*

Italiano

SEX: *A cosa ti dedicavi prima di cominciare la carriera nel mondo del porno?*
SUZIE DIAMOND: *Dunque, vivevo in Slovacchia e conducevo una vita molto normale ... nulla a che vedere con lo stile di vita che ho adesso. Avevo un lavoro e normalmente uscivo a prendere qualcosa con i miei amici.*

SEX: *Provi nostalgia per quella vita?*
SD: *Veramente era molto diversa da quella che faccio adesso, ma non mi pento delle decisioni che ho preso. Da quando sono diventata attrice ho imparato tante cose e ho conosciuto molta gente interessante ... non puoi neanche immaginarti quanta gente! Questa tappa della mia vita è stata molto emozionante!*

SEX: *Il tuo primo lavoro per la Private è stato "Enjoy the Abyss", diretto da Susie Medusa. Cosa ci puoi raccontare di questa esperienza?*
SD: *In effetti è stato il mio primo film, e oltretutto è stato anche il mio primo film lesbico! Tutta la situazione fu molto divertente perché non sapevo molto bene cosa fare, come muovermi o cosa toccare ... per fortuna Susie Medusa è una gran professionista ed è riuscita a farmi esprimere al meglio.*

SEX: *È diverso il fatto di lavorare con una regista o con un regista? Forse è più comodo?*
SD: *Oh, veramente credo che sia la stessa cosa. In fondo, quel che importa è lavorare con dei professionisti che siano in grado di dirigerti bene e che ti facciano sentire comodo in base alle diverse situazioni ... tu mi capisci ...*

SEX: *In seguito hai partecipato ad una scena chiamata "Trespassers Will Be Fucked" nella quale hai vissuto dei momenti molto caldi con 3 ragazzi. Come ti sei sentita?*
SD: *In quella scena ho vissuto la mia prima esperienza di DP. Al principio mi sentivo un po' spaventata, ma poi una volta che ti senti coinvolta nella situazione e ti fai portare, tutto fila con molta naturalità. In verità mi sono divertita molto di più di quanto non pensassi ... Ero anche un po' nervosa perché non l'avevo mai fatto con tre ragazzi allo stesso tempo e non sapevo come dare piacere a tutti e tre allo stesso tempo!*

SEX: *E come hai fatto?*
SD: *Ha ha ha ha ... sono stati loro che hanno saputo cosa fare a me! In effetti abbiamo trascorso un bel momento tutti e quattro insieme.*

SEX: *E cosa ne pensi dei trio? Ti piacciono?*
SD: *Oh, si! Mi piacciono molto i trio ... in scena e anche al di fuori!*

SEX: *Come li preferisci? Due ragazzi e una ragazza o due ragazze e un ragazzo?*
SD: *Mmmm ... dipende dal giorno, a volte preferisco con due ragazzi e altre volte è meglio condividere il ragazzo con un'altra ragazza.*

SEX: *E le orge? Nella tua vita privata hai mai partecipato ad un'orgia?*
SD: *Veramente devo dire di no ... è qualcosa che ancora non ho fatto!*

SEX: *Vedi i film porno nella tua vita privata?*
SD: *A volte si, mi piace vedere questo genere di film ... sono molto utili per preparare bene il partner e per creare un ambiente di relax sessuale ... Di solito le consiglio soprattutto per trovare nuove idee e per creare nuove fantasie sessuali ... ad essere sinceri ... chi non lo fa? He he he he*

SEX: *E ti piace vedere i tuoi propri film?*
SD: *Mi piacciono soprattutto quelli che contengono un maggior lavoro d'interpretazione. Mi piace molto studiarli per vedere dove devo migliorare. E poi ... devo confessare che mi faccio molte risate quando mi guardo in alcune posizioni acrobatiche! Ha ha ha ha*

SEX: *Suppongo avrai dovuto fare sesso anche in situazioni ed in luoghi molto rari ... qual è il posto più strano dove l'hai fatto?*
SD: *Oh, non lo so ... dopo questi anni di carriera non so più cosa vuol dire "strano", ha ha ha ha! Immagina che ho partecipato in film dove facevamo battaglie di paintball, corse di macchine, in un altro mi sono travestita da Geisha, in un altro ancora ho imparato a montare a cavallo ...*

SEX: *E ti piace l'abbigliamento fetish? Oppure lo usi solo come costume per i tuoi film?*
SD: *Beh, ci si può creare anche un proprio film in casa, no? Mi piace, ma sempre che sia soft. In verità, nella mia vita privata non mi piace il fetish duro.*

SEX: *Cosa chiedi ad un uomo? Fuori dal palcoscenico, naturalmente ...*
SD: *Dunque, mi piacciono gli uomini attenti e affettuosi, ma che sappiano anche vivere delle notti di passione senza freni e che sappiano darmi piacere in tutto il corpo ...*

SEX: *Sappiamo che ti vuoi ritirare e che non lavorerai più come attrice porno ... c'è qualche possibilità che tu ti voglia dedicare alla regia?*
SD: *Ah no, non credo! Mi ritiro dal mondo del porno in generale e mi voglio dedicare ad altri affari, nulla a che vedere con questo ambiente.*

SEX: *Ti piacerebbe aggiungere altro a questa intervista?*
SD: *Mi piacerebbe mandare un saluto molto speciale a tutti i miei ammiratori. Tutte le volte che ho avuto la possibilità di vederli nelle fiere o quando o ricevuto alcune delle loro lettere mi sono sentita molto amata. Mando loro un bacio e auguro loro di continuare a divertirsi con i miei film e le mie riviste! Baci.*

Intervista

SUZIE DIAMOND IN **HI-SPEED SEX 2**

Español

SEX: *A qué te dedicabas antes de empezar en el mundo del porno?*
SUZIE DIAMOND: *Pues vivía en Eslovaquia y llevaba una vida muy normal... nada que ver con el estilo de vida que llevo ahora. Tenía un trabajo y solía salir a tomar algo con mis amigos.*

SEX: *Echas de menos esa vida?*
SD: *La verdad es que es muy diferente a lo que hago ahora, pero no me arrepiento de las decisiones tomadas. Desde que me hice actriz, he aprendido mucho y he conocido a mucha gente interesante... ni te lo imaginas! Esta etapa de mi vida ha sido muy emocionante!*

SEX: *Tu primer trabajo para Private fue "Enjoy the Abyss" dirigida por Susie Medusa. Qué nos puedes contar de ésta experiencia?*
SD: *Efectivamente, fue mi primer rodaje y para colmo: mi primer lésbico también! Fue muy divertida toda la situación porque no sabía muy bien qué hacer, cómo moverme o qué tocar... menos mal que Susie Medusa es toda una profesional y supo cómo sacar lo mejor de mí.*

SEX: *Es diferente el hecho de rodar con una directora o un director? Es quizás más cómodo?*
SD: *Oh, bueno! Creo que es lo mismo. Al fin y al cabo, lo importante es trabajar con profesionales que te sepan dirigir y te hagan sentir cómoda con según qué situaciones... ya me entiendes...*

SEX: *Más adelante participaste en una escena llamada "Trespassers Will Be Fucked" donde tenías momentos muy calientes con 3 chicos. Cómo te sentiste?*
SD: *En esta escena tuve mi primera experiencia de DP. Al principio estaba un poco asustada, pero una vez te involucras en la situación y te dejas llevar, todo fluye con naturalidad. La verdad es que disfruté mucho más de lo que pensaba... También estaba un poco nerviosa porque nunca lo había hecho con tres chicos a la vez y no sabía cómo darles placer a los tres a la vez!*

SEX: *Y cómo lo hiciste?*
SD: *Jajajaja... fueron ellos los que supieron qué hacerme a mí! La verdad es que pasamos un buen rato los cuatro.*

SEX: *Y qué me dices de los tríos? Te gustan?*
SD: *Oh, sí! Disfruto mucho con los tríos... dentro y fuera del plató!*

SEX: *Cómo los prefieres? Dos chicos y una chica o dos chicas y un chico?*
SD: *mmmmm... depende del día, a veces con dos chicos y otras mejor compartir el chico con otra chica.*

SEX: *Y las orgías? Has participado en alguna en tu vida privada?*
SD: *La verdad es que no... es algo que todavía tengo pendiente!*

SEX: *Ves películas porno en tu vida privada?*
SD: *Algunas veces sí que me gusta ver este tipo de películas... son muy útiles para poner a tono a un partenaire y crear un ambiente de relax sexual... Yo las suelo recomendar sobretodo para extraer ideas y crear nuevas fantasías sexuales... a decir verdad... quién no lo hace? Jijijiji*

SEX: *Y disfrutas viendo tus propias películas?*
SD: *Sobretodo me gustan las que tienen más trabajo de interpretación. Me gusta mucho estudiarlas para ver qué cosas debo mejorar. Y bueno... debo confesar que me río mucho viéndome en alguna posiciones acrobáticas! Jajaja*

SEX: *Supongo que también habrás tenido que practicar sexo en situaciones y lugares muy raros... cuál es el sitio más extraño donde lo hayas hecho?*
SD: *Buf! No lo sé... después de estos años de carrera ya no sé lo que es "extraño" jajaja Imagínate, he participado en películas donde hacíamos guerras de Paintball, carreras de coches, en otra me disfracé de Geisha, en otra aprendí a montar a caballo...*

SEX: *Y te gusta la ropa fetish? O sólo la haces servir como vestuario para las películas?*
SD: *Bueno, una también se puede montar su propia película en casa, no? me gusta pero prefiero el soft. La verdad es que para mi vida privada no me atrae el fetish duro.*

SEX: *Qué es lo que le pides a un hombre? Fuera de plató, claro...*
SD: *Pues me gustan los hombres atentos y cariñosos, pero que también sepan tener noches de pasión sin parar de darme placer por todo mi cuerpo...*

SEX: *Sabemos que te retiras y que ya no ejercerás más como actriz porno... existe alguna posibilidad de que te dediques a la dirección?*
SD: *Uy! no, no lo creo. Me retiro del mundo del porno en general y me dedicaré a otros negocios, nada que ver con éste.*

SEX: *Te gustaría añadir algo más a esta entrevista?*
SD: *Me gustaría enviar un saludo muy especial a todos mis seguidores. Cada vez que he tenido la oportunidad de verlos en ferias o que he recibido alguna de sus cartas, me han hecho sentir muy querida. Un beso y que sigan disfrutando de mis películas y revistas! Besos.*

SUZIE DIAMOND IN **SEX PISTONS 3 MAGAZINE**

SUZIE DIAMOND IN **DREAMS IN WHITE 3**

suzie diamond

director X-OFF

casting:
Suzie Diamond
Honey Manko
Regina Ice
Lady Mai
Lucy Belle
Claudia Adams
Jessica Girl

PHOTOS BY JOHNNY LIZARD

Suzie Diamond quits the biz

These images have been taken from (the movie, production) `Ibiza Sex Party'.

Suzie Diamond quits the biz

Suzie Diamond is finally quitting the biz at the age of 23. I've heard from two reliable sources that she shot her last scene a few days ago, changed her cell phone number and left Prague.

I have recently talked to Max of Moiré (*) Candy and he confirmed it to me. In fact, she shot her last scene with the Moiré (*) Candy crew – a DP to be precise. When the male performers finished, she asked, incredulously, "What? This is it?"

I couldn't think of any other appropriate last words for Miss Diamond as she leaves the industry for good.

But this isn't as dramatic as it may sound. Apparently she had been planning her retirement for a while. She had set a target of a certain amount of money, saved up, finished her studies and bought an apartment in her homeland, in Slovakia.

We wish her all the best, and thank her for a great legacy here at Private.

Susie (also spelled Suzie) has physical traits which are uncharacteristic for today's porn stars, and that's what makes her so alluring and sexy to her fans. She's tall (5'9") with petite, shapely breasts; she's got an athletic build and arguably the best legs ever seen in porn. Also, her beautiful dark blue eyes and the way she focuses on her sex partner instead of the camera provide her scenes with a special intensity.

She has worked in a wide variety of porn genres since she first appeared in a film four years ago, most notably her fetish work with Susi Medusa (Enjoy the Abyss and Fetish Obsessions) and more recently her work with X-Off in Evil Geishas Hotel. And for those who don't dig kinky goth chicks, you can also appreciate her in movies like Ibiza Sex Party, where it's obvious that her perfect white skin also is quite tanned.

But alas! Susie Diamond fans, do not despair ... Private has several upcoming movies which feature her prominently, such as The Sexual Adventures of Little Red, Mafia Girlz, Powerboat Sex, Dreams in White 3, Ibiza Sex Dreams, Party Babes and M.I.L.K. – not to mention her Private Life movie which includes her best Private scenes, exclusive and previously unreleased material, as well as an extensive interview.

On that note, I recently spoke with X-Off (the director of Evil Geishas) at his studio. He showed me excerpts from an exclusive scene he shot for her upcoming Private Life movie. This scene is not to be missed, and it will surely be remembered as one of her most intense scenes ever. Shot by a pool with actor Mike Angelo, it starts off with Susie sunbathing and exchanging glances with Mike. X-Off - who has a background in documentary films - knows how to capture realistic moments on films, and what I saw looked very natural and sexy indeed.

So, after the initial flirting, X-Off fast forwarded to the sex action:

'And man, you're not going to believe this! Check this out ...'

Susie is riding Mike and suddenly she very visibly has an orgasm, her whole body quivers and she is literally gushing. She is so excited ... Amazing.

This – and the last scene she shot with Moiré (*) Candy – will be fitting bookends to an incredible career.

Ciao Susie!

Suzie Diamond hat sich schlussendlich dafür entschieden, im Alter von 23 Jahren auszusteigen. Ich habe es aus zuverlässiger Quelle erfahren, dass sie vor ein paar Tagen ihre letzte Szene gedreht hat, ihre Handynummer änderte und Prag verlassen hat.

Vor einigen Tagen sprach ich mit Max von Moiré (*) Candy, von dem mir dieses bestätigt wurde. De facto drehte sie ihre letzte Szene mit dem Team von Moiré (*) Candy – eine Doppelpenetration, um genauer zu sein. Als die Darsteller fertig waren, fragte sie ungläubig: "Was? Und das soll schon alles gewesen sein?"

Mir fallen keine passenderen Worte für die Verabschiedung von Miss Diamond ein.

Aber in Wirklichkeit ist das alles gar nicht so theatralisch. Wie es scheint, hat Susie schon seit langer Zeit an ihren Rückzug gedacht. Sie hatte sich vorgenommen, eine bestimmte Summe Geld zu verdienen, es zu sparen, ihre Ausbildung zu beenden und sich eine Wohnung in ihrer Heimat, der Slowakei, zu kaufen.

Von hier aus wünschen wir ihr das Allerbeste und danken ihr für die außergewöhnlichen Momente, die sie uns gemeinsam mit Private beschert hat.

Susie (oder Suzie, wie es euch beliebt) verfügt über Körpermerkmale, die heutzutage nicht oft bei Pornodarstellerinnen anzutreffen sind und durch die sie für ihre Fans so attraktiv und sinnlich ist. Sie ist groß (5'9"), hat kleine, gut geformte Brüste und einen athletische Körper sowie zweifellos die schönsten Beine, die jemals im Pornogeschäft zu sehen waren. Außerdem verleihen ihre unglaublich dunkelblauen Augen und die Art, wie sie anstatt in die Kamera zu gucken ihren Partner ansieht, ihren Szenen eine besonders intensive Ausstrahlung.

Seit sie vor vier Jahren zum ersten Mal in einem Film zu sehen war, hat sie in verschiedenen Sparten des Pornogeschäfts gearbeitet. Besondere Erwähnung verdient ihre Arbeit in den Fetischszenen mit Susi Medusa (Enjoy the Abyss und Fetish Obsessions) und – neueren Datums – ihr Kooperation mit X-Off in Evil Geishas Hotel. Aber alle jene, die sich nicht besonders von den perversen gotischen Schönheiten angezogen fühlen, haben sicherlich Spaß an ihr gehabt in Filmen wie Ibiza Sex Party, in dem offenbar wird, dass ihr wunderbare, weiße Haut auch eine verführerische Bräune zeigen kann.

Aber davon geht die Welt nicht unter! Fans von Susie Diamond, weint nicht... Private hat noch einige Filme in petto, in denen unsere Diva die Hauptrolle spielt, wie z.B. The Sexual Adventures of Little Red, Mafia Girlz, Powerboat Sex, Dreams in White 3, Ibiza Sex Dreams, Party Babes und M.I.L.K. – unerwähnt soll in diesem Zusammenhang auch nicht ihre Monographie Private Life sein, in der ihre besten Szenen mit Private, exklusives und bisher unveröffentlichtes Material sowie ein ausführliches Interview enthalten sind.

Übrigens habe ich vor nicht langer Zeit mit X-Off (dem Regisseur von Evil Geishas) in seinem Atelier gesprochen. Er zeigte mir einige Ausschnitte von einer exklusiven Szene, die Susie für ihr nächstes Private Life gedreht hat. Es handelt sich um eine Szene, die ihr euch auf keinen Fall entgehen lassen dürft, denn für mich bestehen keinerlei Zweifel darüber, dass diese als eine der intensivsten Szenen ihrer Karriere in die Geschichte eingehen wird. Sie wurde gemeinsam mit dem Darsteller Mike Angelo an einem Swimmingpool gedreht und fängt mit einer sinnlichen Aufnahme an, in der zu sehen ist, wie sich Susie sonnt und dabei mit Mike Blicke austauscht. X-Off – der über eine umfangreiche Erfahrung hinsichtlich von Dokumentarfilmen verfügt – weiß genau, wie Momente realistisch in seinen Filmen eingefangen werden können. Und was ich sah, ist so natürlich und sexy, wie man es sich kaum vorstellen kann.

Und klar, nach einem ersten Flirt geht X-Off gleich direkt zur Action über:

' He, Mann! Du wirst das nicht glauben! Schau dir das an...'

Susie reitet auf Mike und erlebt plötzlich ganz offensichtlich einen Orgasmus. Ihr ganzer Körper bebt und sie scheint vor Lust fast zu vergehen. Sie ist dermaßen erregt... Unglaublich.

Diese und die letzte mit Moiré (*) Candy gefilmte Szene sind der glänzende Abschluss einer Karriere, die nur schwer zu übertreffen sein wird.

Ciao Susie!

Suzie Diamond quits the biz

Suzie Diamond quits the biz

Suzie Diamond quits the biz

Suzie Diamond quitte finalement l'industrie du X à l'âge de 23 ans. D'après des sources sûres, elle vient juste de boucler sa dernière scène il y a quelques jours, puis a fait changer son numéro de portable et s'est envolé pour Prague.

Récemment, j'ai pu parlé à Max de Moiré (*) Candy et il m'a personnellement confirmé ces informations, d'autant que c'est avec toute l'équipe technique de Moiré (*) Candy qu'elle a tourné sa dernière scène de sa carrière, une double pénétration, pour être plus précis. Lorsque ses partenaire masculins terminaient la scène, elle leur a demandé, incrédule « Quoi ? Ça y est ? »

On ne pouvait imaginé une formule plus appropriée dans la bouche de Miss Diamond avant de quitter une fois pour toute le X.

Mais la situation n'est pas aussi désespérée qu'elle en a l'air. Apparemment l'actrice avait bien planifié son départ. Elle s'était fixer un objectif financier à atteindre avant de se retirer, puis l'a réuni tout en terminant ses études, avant de s'acheter un appartement sur sa terre natale en Slovaquie.

Nous lui souhaitons bien des choses et la remercions pour son legs au sein de Private.

Susie (appelée aussi Suzie) a des traits relativement peu représentatifs des canons plastiques des stars du porno actuelles et c'est justement ce qui la rend si sexy aux yeux de ses fans. Elle est grande (1 mètre 79), elle a de petits seins pointus, une constitution athlétique et, indiscutablement, les plus belles jambes qu'on ait vu dans le porno. Elle sait fixer son regard, d'un bleu électrisant, dans les yeux de ses partenaires et non dans la focale de la camera, une formule qui a toujours donner à ses scènes une certaine intensité.

Elle s'est frottée à tous les genres du X depuis sa première apparition dans un film, il y a quatre ans de cela, elle s'est notablement illustrée dans le fétichisme avec Susi Medusa (Enjoy the Abyss et Fetish Obsessions) ou plus récemment dans sa collaboration avec X-Off dans Evil Geishas Hotel. Quant à ceux qui ne sont pas forcements attirés par le sexe gothique, ils l'apprécieront sans doute dans des films comme Ibiza Sex Party, où il est évident que sa belle peau blanche peut aussi bronzer !

Mais que les fans de Susie Diamond ne se désespèrent pas... Private a encore des nouveautés à paraître où la belle est encore à l'affiche, comme The Sexual Adventures of Little Red, Mafia Girlz, Powerboat Sex, Dreams in White 3, Ibiza Sex Dreams, Party Babes ou M.I.L.K. Sans parler du film qui lui est consacré dans la ligne Private Life movie et ou

These images have been taken from (the movie, production) `Ibiza Sex Party´.

figurent ses plus belles scènes pour Private, du matériel exclusif et inédit, ainsi qu'une longue interview en exclu !

A ce propos, j'ai eu l'occasion d'en discuter avec X-Off (le réalisateur d'Evil Geishas) dans son studio. Et il m'a montré des extraits d'une scène exclusive de la scène inédite qui figure dans le Private Life movie. Une scène à ne pas manquer, qui restera dans les mémoire comme l'unes des scènes le plus hard de l'histoire du X. Tournée au bord d'une piscine avec l'acteur Mike Angelo, la scène commence alors que Susie se fait prend le soleil tout en échangeant des regards avec Mike. X-Off – qui vient du film documentaire – sait capturer à la perfection ces brefs moments sur pellicule, le peu que j'ai vu m'a paru terriblement sensuel et sexy.

Une fois le flirt consommé, X-Off accélère la vitesse, et l'action commence :

« Mec, tu vas pas en croire tes yeux, faut que tu vois ça ... »

Susie en cavale sur Mike a soudain un orgasme bien visible, et c'est tout son corps qui se met à trembler. Elle coule à flot. Elle a l'air si excitée ... C'est hallucinant !

Une scène qui, avec celle que Moiré (*) Candy a tourné – restera certainement dans les annales de son incroyable carrière.

Ciao Susie !

Alla fine, Suzie Diamond ha deciso di smettere all'età di 23 anni. Sono venuto a sapere da due fonti degne di fede che ha girato la sua ultima scena qualche giorno fa, ha cambiato il numero del cellulare ed ha lasciato Praga.

Poco tempo fa ho parlato con Max di Moiré (*) Candy e me lo ha confermato. In effetti, ha girato la sua ultima scena con la squadra di Moiré (*) Candy – una doppia penetrazione, per essere esatti. Quando gli attori hanno terminato, lei ha domandato incredula: "Come, questo è tutto?"

Non mi vengono alla mente altre parole più appropriate come commiato della signorina Diamond.

Ma in realtà non è così teatrale. Sembra che Susie stesse pensando al suo ritiro già da un po' di tempo. Si era proposta di guadagnare una determinata somma di denaro, metterlo da parte, terminare i propri studi e comprarsi un appartamento nel suo paese natale, la Slovacchia.

Noi da qui le auguriamo tutto il bene e le siamo grati per gli straordinari momenti che ci ha offerto insieme alla Private.

Susie (o Suzie, come si preferisca) possiede delle caratteristiche fisiche che non sono quelle abituali delle attrici porno di oggi, ed è proprio questo che la rende così tanto attraente ed eccitante per i suoi fan. È alta (5'9"), con dei seni piccoli e ben modellati; ha un corpo atletico e senza dubbio con le gambe più belle che si siano mai viste nel mondo del porno. Inoltre, i suoi incredibili occhi azzurro scuro e la sua maniera di guardare il suo partner invece di guardare la telecamera le danno una intensità che rende speciali tutte le sue scene.

Ha lavorato in una gran varietà di generi porno, sin dalla sua prima apparizione in un film di quattro anni fa, e va sottolineato il suo lavoro fetish con Susi Medusa (Enjoy the Abyss e Fetish Obsessions) e, più recentemente, la sua collaborazione con X-Off in Evil Geishas Hotel. Ma coloro che non si sentono particolarmente attratti dalle perverse bellezze gotiche avranno sicuramente goduto con la sua presenza in film come Ibiza Sex Party, nel quale risulta evidente che la sua perfetta pelle bianca può presentare anche una seducente abbronzatura.

Ma la vita non finisce qui! Fan di Susie Diamone, non piangete... la Private ha ancora alcuni film inediti interpretati dalla nostra diva, come The Sexual Adventures of Little Red, Mafia Girlz, Powerboat Sex, Dreams in White 3, Ibiza Sex Dreams, Party Babes e M.I.L.K. – il tutto naturalmente senza citare la sua monografia Private Life, che comprende le sue migliori scene con la Private, del materiale esclusivo e inedito, nonché una lunga intervista.

A proposito di tutto ciò ... poco tempo fa stavo parlando con X-Off (il regista di Evil Geishas) nel suo studio. Mi ha mostrato alcuni frammenti di una scena esclusiva che Susie ha girato per la sua prossima Private Life. Si tratta di una scena che non potrete perdervi, giacché non c'è alcun dubbio che sarà ricordata come una delle scene più intense della sua carriera. Girata vicino ad una piscina insieme all'attore Mike Angelo, inizia con un sensuale primo piano di Susie che prende il sole scambiando sguardi con Mike. X-Off – che gode di una notevole esperienza in documentari – sa esattamente come catturare i momenti più realisti nei suoi film, e quel che ho visto è quanto di più naturale e sexy ci si può immaginare.

E naturalmente, dopo la corte iniziale, X-Off passa direttamente all'azione:

'Amico, non ci crederai! Guarda questo ...'

Susie stava montando Mike quando improvvisamente ha avuto un orgasmo evidentissimo. Tutto il suo corpo inizia a tremare e sembra sciogliersi letteralmente per il piacere. È così eccitata ... incredibile!

Questa – e l'ultima scena girata con Moiré (*) Candy – mettono un eccellente punto finale ad una carriera che sarà difficile da superare.

Ciao Suzie!

Suzie Diamond quits the biz

Suzie Diamond quits the biz

Suzie Diamond finalmente ha decidido dejarlo a la edad de 23 años. Me he enterado por dos fuentes fidedignas de que rodó su última escena hace algunos días, cambió de número de móvil y dejó Praga.

Hace poco hablé con Max de Moiré (*) Candy y me lo confirmó. De hecho, rodó su última escena con el equipo de Moiré (*) Candy – una doble penetración, para ser exactos. Cuando los actores acabaron, ella preguntó incrédula: "¿Qué? ¿Eso es todo?"

No se me ocurren otras palabras más apropiadas como despedida de la Señorita Diamond.

Pero en realidad no es tan teatral. Parece ser que Susie llevaba pensando en su retiro desde hacía un tiempo. Se había propuesto ganar una cierta cantidad de dinero, ahorrarlo, acabar sus estudios y comprarse un piso en su país natal, Eslovaquia.

Desde aquí le deseamos lo mejor, y le agradecemos los extraordinarios momentos que nos ha proporcionado junto a Private.

Susie (o Suzie, como prefiráis) tiene unas características físicas que no son las habituales en las actrices porno de hoy en día, y eso es lo que la hace tan atractiva y excitante para sus fans. Es alta con unos pechos pequeños y bien torneados; tiene un cuerpo atlético y, sin duda, las mejores piernas nunca vistas en el mundo del porno. Además, sus increíbles ojos azul oscuro y su modo de mirar a su pareja en lugar de a la cámara proporcionan una intensidad especial a sus escenas.

Ha trabajado en una gran variedad de géneros porno desde su primera aparición en una película hace cuatro años, y hay que destacar su trabajo fetish con Susi Medusa (Enjoy the Abyss y Fetish Obsessions) y, más recientemente, su colaboración con X-Off en Evil Geishas Hotel. Pero aquellos que no se sienten especialmente atraídos por las perversas bellezas góticas seguro que también habrán gozado con ella en películas como Ibiza Sex Party, donde resulta evidente que su perfecta piel blanca también puede mostrar un seductor bronceado.

¡Pero el mundo no se acaba! Fans de Susie Diamond, no lloréis... Private guarda aún algunos estrenos protagonizados por nuestra diva, como The Sexual Adventures of Little Red, Mafia Girlz, Powerboat Sex, Dreams in White 3, Ibiza Sex Dreams, Party Babes y M.I.L.K. – eso sin citar su monográfico Private Life, que incluye sus mejores escenas con Private, material exclusivo e inédito, así como una extensa entrevista.

A propósito de eso, no hace mucho estuve hablando con X-Off (el director de Evil Geishas) en su estudio. Me mostró algunos fragmentos de una escena exclusiva que Susie rodó para su próxima Private Life. Es una escena que no os podéis perder, ya que no me cabe ninguna duda de que será recordada como una de las más intensas de su carrera. Rodada junto a una piscina con el actor Mike Angelo, empieza con un sensual plano de Susie tomando el sol intercambiando miradas con Mike. X-Off – que cuenta con una gran experiencia en documentales – sabe exactamente cómo captar los momentos más realistas en sus películas, y lo que vi es lo más natural y sexy que uno pueda imaginar.

Y claro, después del flirteo inicial X-Off pasa directo a la acción:

` ¡Tío! ¡No te lo vas a creer! Mira esto...'

Susie cabalga a Mike y de repente tiene un orgasmo evidentísimo. Todo su cuerpo tiembla y parece deshacerse literalmente de placer. Está tan excitada ... Increíble.

Esta – y la última escena rodada con Moiré (*) Candy – ponen un excelente broche final a una carrera difícil de superar.

¡Ciao Susie!

Suzie Diamond quits the biz

Suzie Diamond in POWERBOAT SEX

DIRECTOR: Toni Ribas
PICTURES BY jonny Lizard

A PRIVATE MEDIA PUBLICATION
TRIPLE X
PURE HARDCORE MAGAZINE
www.private.com
wap.private.com
IBIZA SEX PARTY: 124 PAGE SPECIAL!
ANGEL DARK
BOROKA BALLS
REGINA ICE
VANESSA MAY
JESSICA GIRL
NICKY ANGEL
CAYENNE
LUCKY
ALEXIS
ZAFIRA
For more information, contact: info@privatecs.com Copyright©2007 Produced by Fraserside Holdings, Ltd.
Not for sale in the USA • All Models are 18 years of age or older.
DON'T MISS IT! OUT NOW!
TOP QUALITY, TOP HARDCORE!
PRIVATE

PRIVATE
shop
GET
EVERYTHING
AT THE
PRIVATE SHOP!
www.private.com/shop
VISIT US FOR OUR
SPECIAL OFFERS
Copyright©2007. Produced by Coldfair, Ltd. • All models are 18 years of age or older • For more information, please contact: info@privatecs.com
DVDs
Downloads
Magazines
Bargains
Apparel
Toys
Stars

COLLECTOR'S LIMITED EDITION
www.private.com
wap.private.com
PRIVATE
BLOCKBUSTERS
INCLUDES
4 DISCS
MOVIE DVD
EXTRAS DVD
BONUS DVD
MOVIE
HD-DVD
台北市
黎
JASON COLT
THE MYSTERY OF THE SEXY DIAMONDS
ANNIE CRUZ
CINDY CRAWFORD
COURTNEY SIMPSON
KAPRI STYLES
VIXEN
MUSIC BY HAROLD JAM
SCREENPLAY BY APRIL FOSTER
DIRECTOR OF PHOTOGRAPHY LUCIA DEL SOL
EDITED BY EL NANU
EXECUTIVE PRODUCER NEROS
DIRECTED BY J.C.J. VILLALOBOS

SUZIE DIAMOND MOVIES · ENGLISH

Everybody in the industry and lots of fans already know that Suzie Diamond is leaving, and we regret this terrible fact; the fact that we won't have this beautiful brunette on our screens again. But thanks to the movies she's already shot and the new stuff to come out soon, it hopefully won't be such a drastic loss.

It is worth mentioning as well her 'Private Life of Suzie Diamond', with an excellent selection of her best moments, her last interview and 2 unpublished scenes!

Here you will find some of her most remarkable scenes. You can hear her talk about them in her exclusive interview for 'Private Life of Suzie Diamond', which is already in stores.

SUZIE DIAMOND in M.I.L.K

Suzie Diamond in 'Enjoy the Abyss': *This is where it all began, in the corrupting hands of Susi Medusa. You may or may not know, but this scene was Susie's first lesbian encounter. I think we can unanimously agree that if a lesbian encounter involved Liliane Tiger it would most definitely be worth it. I'd be a lesbian for one day. Besides, the lesbian lickathon she also performs in two other scenes, and they're hard like anything else by Ms. Medusa.*

Suzie Diamond in 'Trespassers Will Be Fucked' Open Legs, Open Minds: *This is actually a vignette within the DVD 'Open Legs, Open minds'. Director Marc Lelong describes it as a movie about 'Suzie Diamond fucking with two guys in a landscape', and that's pretty much what happens, though, technically, she doesn't fuck with them, she gets fucked by them. But I'll make a wild*

SUZIE DIAMOND in THE SEXUAL ADVENTURES OF LITTLE RED

assumption that no grammar-obsessed schoolmarms are reading this review. Fucking is fucking, right?

If you noticed an extra intensity in this scene, your senses did not deceive you. This was Susie's first ever 3P. She personally wasn't too happy with the boys in this one, but thankfully her innate pornstar ability saved the day.

On a side note, she said that she's fucked in so many places, in so many ways, that nothing seems weird to her anymore. Outdoors, indoors, it's all the same to her.

Suzie in 'Discovering Priva': *And another first for Susie: a huge orgy with two guys and eight gals (including a couple of my favourites, Jane Darling and Gilda Roberts). Susie likes Romagnoli as a director, but he has one big handicap, and that's that he only speaks Hungarian and Italian. If you want to pick up the world's hottest women, that's a huge plus considering the huge concentration thereof in both those countries, but when you have to deal with a big crew in a lingua franca, not knowing English is a bit of a setback. Still, he's brought us Ibiza Fucking Island and Private Football Cup 2006.*

Suzie Diamond in 'Ass Riders': *Nice movie where we get to see another facet of Susie – her country girl side. Again she pulls it off, even though 'riding horses is hard' for her. Both the comedy (that's industry talk for the non-porn parts in a porn movie) and the hardcore riding prove that she can play a cowgirl and do a reverse cowgirl at the same time. No small feat, my friends.*

Actually, getting back to the comedy... she says she watches porn in her private life, but only the comedy parts. It's almost like going through the glass and entering a world where people are fucking non-stop, and for viewing pleasure they watch dialogue skits. It's warped sounding, but not all of us can get in the saddle with Susie Diamond.

Suzie Diamond in 'Ibiza Sex Party': *Ibiza. Sex. Party. The holy trinity of hedonistic fun. Here we have Susie getting pumped by Tony Ribas in the hot Balearic sun. Although he's a 'hard' actor – as in he fucks harder than other guys – she says he does it well and she enjoyed doing this scene. Her only complaint was that it was very hot outside – but me thinks it had a nice glistening-sweat effect on her perky breasts.*

Oh, yeah, while we're on a roll with firsts, this was the first time she was in Ibiza (actually, I think it was also the first time Toni Ribas was in her).

Susie Diamond in 'Evil Geishas Hotel': *It's possible she's not the first blonde geisha, but I'm willing to bet she's the first evil blonde geisha. I feel fairly comfortable saying that without searching Google to see if I'm right.*

As a blonde she's cute as a button, kind of kinky too, but I like her better as a brunette. She says she likes 'the result' of this movie, meaning the movie as a whole, and I have to agree. For a porn movie it's actually pretty solid even in between the sex. The comedy parts bookend the porn parts quite well.

SUZIE DIAMOND in FUCKER TAKES ALL

Suzie Diamond in 'Hi Speed Sex 2': *I know, I'm pushing it, but this is the first time ever she gets fucked on a Morgan Aero. In another scene she and Claudia Rossi get fucked on a Big Foot Jeep.*

She's a self confessed speed freak, and a lover of powerful, exotic cars. 'Who isn't?' she asks rhetorically.

Suzie Diamond and Claudia Rossi in 'Susi Medusa's Fetish Obsessions': *This sadly is the first time in this list where I can only find seconds. The second time she's ever worked with Susi Medusa, and the second time she's worked with Claudia Rossi, though it is probably the first time she's ever worked with Claudia in a fetish movie. She describes the sex as hard in this scene – indeed it is – and she also confesses that she prefers working with people she already knows. We like to see her with new girls and guys for variation, but we understand her point. You can always tell when actors understand each other's bodies, and experience together helps.*

Suzie Diamond in 'Hi Speed Sex 3': *Here's the scenario. Claudia Rossi and Susie Diamond are sensuously moving to techno music in the middle of a race track. A Lamborghini Diablo and a Ferrari Testarossa suddenly pull up and Toni Ribas and Ramon Nomar step out, stride up to Susie and Claudia and give them a turbo-charged fucking. Susie admits in her interview that she likes the "crazy ones", meaning the guys that fuck hard.*

Suzie Diamond in 'The Sexual Adventures of Little Red': *Susie enjoyed fighting in this movie, and she did plenty of that. In a grungy urban environment, replete with perverts who want to fuck her, she has her hands full fighting them off. She also participates in a lesbian encounter with Silvia Saint and Nella. Very nice.*

FILME MIT SUZIE DIAMOND · DEUCHT

Alle in dieser Branche und Millionen von Fans wissen bereits, dass Suzie Diamond aufhört, und von uns allen

wird das sehr bedauert; wir bedauern es, dass wir uns auf unseren Bildschnirmen nicht mehr von dieser entzückenden brünetten Schönheit verzaubern lassen können. Aber dank der Filme, in denen sie mitgewirkt hat und dem neuen Material, das schon in Kürze herauskommen wird, wird es uns vielleicht leichter fallen, uns mit der Lücke, die sie hinterlässt, nach und nach abzufinden.

Hinsichtlich ihrer Filmografie ist insbesondere 'Private Life of Suzie Diamond' zu erwähnen, es handelt sich hier um eine ausgezeichnete Auswahl ihrer besten Momente und ihr letztes Interview und 2 bisher unveröffentlichte Szenen!

Hier findet ihr einige ihrer bemerkenswertesten Szenen. Außerdem könnt ihr ihr in einem exklusiv für 'Private Life of Suzie Diamond' gegebenen Interview zuhören, das bereits in den Verkauf gekommen ist.

Suzie Diamond in 'Enjoy the Abyss': *Hier fing alles an, unter der Regie der perversen Susi Medusa. Vielleicht wisst ihr das noch nicht, aber in dieser Szene hatte Suzie ihre erste lesbische Erfahrung. Ich glaube, wir sind uns alle einige darüber, dass, wenn es um Lesbensex geht und Liliane Tiger auftaucht, etwas ganz Besonderes und Unvergessliches herauskommt. Ich würde gerne für einen Tag Lesbe sein. Außer in dieser, ist sie auch noch in weiteren zwei Szenen zu sehen, bei denen es sich um die härtesten der Miss Medusa handelt.*

Suzie Diamond in 'Trespassers Will Be Fucked' Open Legs, Open Minds*: De facto handelt es sich hier um eine in der DVD 'Open Legs, Open minds' enthaltene Vignette. Der Regisseur, Marc Lelong, beschreibt den Film mit den Worten 'Suzie Diamond beim Ficken mit zwei Typen auf dem Land', und genau das ist es, was passiert, obwohl, aus technischer Sicht, nicht sie es ist, die mit den beiden fickt, sondern sie vielmehr von ihnen durchgefickt wird. Aber ich gehe davon aus, dass unter den Lesern, was Grammatik angeht, nicht allzu viele Perfektionisten sind. Schließlich ist Ficken eben Ficken, oder etwa nicht?*

Wenn ihr diese Szene als besonders intensiv erlebt, dann hat euch euer Gefühl nicht getäuscht. Es war der erste Dreier von Suzie. Sie selber war mit den Männern in dieser Szene nicht besonders zufrieden, aber dank ihres angeborenen, meisterhaften Talents für Porno, rettete sie das Ding.

In einem anderen Zusammenhang sagte Suzie einmal, dass sie schon an so vielen Orte und auf so verschiedene Weise gefickt habe, dass es für sie keine Überraschungen mehr geben könne. Außen- oder Studioaufnahmen – für sie ist das alles das Gleiche.

Suzie in 'Discovering Priva'*: Und eine weitere Premiere für Suzie: Eine unglaubliche Orgie mit zwei Männern und acht Girls (einschließlich zwei von meinen Lieblingsdarstellerinnen, Jane Darling und Gilda Roberts). Suzie arbeitet gerne mit dem Regisseur Romagnoli zusammen, dass er allerdings nur Ungarisch und Italienisch spricht, ist ein großer Nachteil. Wenn du die geilsten Girls der Welt kennen lernen willst, gereicht das zum Vorteil, weil es in diesen Ländern eine riesige Menge gibt, aber*

SUZIE DIAMOND in HI-SPEED SEX 3

wenn du dich mit einen großen Team in einer Verkehrssprache (Lingua franca) verständigen willst, ohne Englisch zu können, wird das ziemlich kompliziert. Aber wie auch immer, er hat uns sein Ibiza Fucking Island und Private Football Cup 2006 beschert.

Suzie Diamond in 'Ass Riders': *Ein phantastischer Film, in dem wir Suzie von einer neuen Seite kennen lernen, nämlich als Country Girl. Auch hier gibt sie wieder ihr Bestes, und das, obwohl Reiten auf einem Pferderücken sehr hart für sie ist. Sowohl die „Comedy" (Terminus tecnicus in der Branche für Teile des Films, in dem kein Porno gezeigt wird) als auch die Hardcoreaction beweisen, dass sie einerseits die Rolle eines Cowgirls spielen und gleichzeitig den Spieß umdrehen kann. Und, Freunde, das ist durchaus nicht leicht.*

De facto, um noch einmal auf die Comedy zu sprechen kommen ... sie sagt, dass sie in ihrem Privatleben Pornos ansehe, aber nur die Teile mit Comedy. Das ist beinahe so, wie durch einen Spiegel zu gehen und eine Welt zu betreten, in der die Leute pausenlos ficken und, um Lust zu empfinden, Szenen ansehen, in denen es ausschließlich Dialog gibt. Das klingt ziemlich pervertiert, aber ich bezweifele, dass jemand von uns mit Suzie D. still im Sessel sitzen bleiben kann.

Suzie Diamond in 'Ibiza Sex Party': *Ibiza. Sex. Party. Die heilige Dreifaltigkeit des hedonistischen Vergnügens. Hier sehen wir Suzie, wie sie sich lustvoll von Toni Ribas unter der heißen Sonne der Balearen durchficken lässt. Obwohl sie von ihm sagt, dass er ein 'harter' Darsteller sei – weil er härter fickt als alle anderen – sagt sie auch, dass er seine Sache versteht und dass sie bei dieser Szene auf ihre Kosten gekommen ist. Ihre einzige Klage gilt der großen Hitze – aber ich persönlich bin der Meinung, dass der durch den Schweiß verursachte Glanz ihren Brüsten ein göttliches Aussehen verleiht.*

SUZIE DIAMOND in HI-SPEED SEX 2

SUZIE DIAMOND in HI-SPEED SEX 2

Oh, ja, und noch einmal auf das Thema Premiere zurückkommend, es war hier das erste Mal, dass sie auf Ibiza war (und de facto glaube ich auch, dass es das erste Mal war, dass Toni Ribas in sie eingedrungen ist).

Suzie Diamond in 'Evil Geishas Hotel': *Vielleicht ist sie nicht die erste blonde Geisha, aber ich könnte schwören, dass es die erste perverse Geisha ist. Ich bin sehr glücklich, dieses sagen zu können, ohne vorher bei Google abzusichern, dass ich Recht habe.*

Als Blondine ist sie ein wahrer Bonbon und zusätzlich noch ziemlich pervers, aber ich habe sie lieber als Brünette. Sie sagt, dass ihr „das Ergebnis“ dieses Filmes gefalle und meint damit den Gesamteindruck. Ich stimme ihr darin zu. Als Pornofilm ist er ziemlich konsistent, auch bei den Teilen zwischen den Sexszenen. Mit der Comedy werden die Sexszenen perfekt ergänzt.

Suzie Diamond in 'Hi Speed Sex 2': *Ich weiß, ich wiederhole mich ständig, aber hier ist es das erste Mal, dass sie in einem Morgan Aero gefickt wird. In einer anderen Szene geraten sie und Claudia Rossi in einem Jeep Big Foot in Ekstase.*

Sie gesteht, Geschwindigkeit zu lieben und eine Vorliebe für seltene Autos zu haben. 'Und wer nicht?' stellt sie uns die rhetorische Frage.

Suzie Diamond und Claudia Rossi in 'Susi Medusa's Fetish Obsessions': *Es ist das erste Mal, dass ich bei dieser Liste auf ein zweites Mal zu sprechen komme... Der zweite Job mit Susi Medusa und ihr zweites Auftreten mit Claudia Rossi, wenngleich es wahrscheinlich auch ihr erster fetischistische Job mit Claudia ist. Sie beschreibt den Sex in dieser Szene als sehr hart – de facto ist er das – und gesteht uns dabei, dass sie lieber mit Leuten arbeitet, die sie bereits kennt. Wir sehen sie gerne mit neuen Partnern und Partnerinnen, damit es Abwechslung gibt, haben aber gleichzeitig Verständnis für ihren Standpunkt. Es ist immer besser mit jemandem zu arbeiten, der deinen Körper schon kennt und weiß, wie mit dir umzugehen ist.*

SUZIE DIAMOND in SUSI MEDVSA'S FETISH OBSESSIONS

Suzie Diamond in 'Hi Speed Sex 3': *Hier das Szenario: Claudia Rossi und Suzie Diamond tanzen mit sinnlichen Bewegungen im Rhythmus von Techno-Musik auf einer Rennstrecke. Plötzlich tauchen ein Lamborghini Diablo und ein Ferrari Testarossa mit Toni Ribas und Ramon Nomar auf. Sie steigen aus und stürzen sich auf Suzie und Claudia und verpassen ihnen einen "Turbo"-Fick.*

Suzie gibt bei dem Interview zu, dass ihr Typen gefallen, die "ein bisschen verrückt" sind und meint damit diejenigen, die härter ficken.

Suzie Diamond in 'The Sexual Adventures of Little Red': *Suzie amüsierte sich herrlich bei diesem Film und war mit allem einverstanden. Ein schäbiges Ambiente einer Stadt voller perverser Typen, die sie durchficken wollen. Sie hat alle Hände voll zu tun, sie zu bezwingen. Sie ist auch in einer Lesbenszene mit Silvia Saint und Nella zu sehen. Atemberaubend schön.*

SUZIE DIAMOND MOVIES · FRENCH

On sait tous dans le milieu du X que Suzie Diamond nous quitte et le moins qu'on puisse dire c'est que cette jolie petite brune va terriblement manquer à nos écrans... Mais grâce aux films qu'elle a tournés et aux séquences inédites à venir, on devrait pouvoir supporter son absence.

Sans compter le « Private Life of Suzie Diamond », qui lui est consacré, avec une excellente sélection d'extraits de ses meilleurs films, sa dernière interview et 2 scènes inédites !

Nous passerons ici en revue les différentes scènes qui y figurent. Les commentaires de l'actrice à propos de chaque scène sont au centre de l'interview exclusive qu'elle a concédée au « Private Life of Suzie Diamond », que vous trouverez déjà dans les bacs !

Suzie Diamond dans 'Enjoy the Abyss': *Le film par lequel tout à commencé, mis en boîte par Susi Medusa. Pour ceux qui l'ignoreraient encore, Suzie y tournait sa toute première scène lesbienne. On peut affirmer sans mal qu'avec Liliane Tiger comme partenaire, le couple fonctionne e à merveille et offre une des plus grande scène lesbos du X. De quoi vouloir devenir fille... et lesbienne !*

SUZIE DIAMOND in EVIL GEISHAS HOTEL

D'ailleurs, d'autres scènes exclusivement féminines ponctuent le film, avec toute la verve et l'énergie qui caractérisent les métrages de mademoiselle Medusa.

Suzie Diamond dans 'Trespassers Will Be Fucked' Open Legs, Open Minds: *C'est l'une des vignettes figurant dans le DVD 'Open Legs, Open minds'. Son réalisateur, Marc Lelong, la décrit comme l'histoire de « Suzie Diamond qui s'envoie en l'air avec deux mecs en extérieurs », et c'est effectivement ce qu'on peut y voir, même si, techniquement parlant, elle ne baise pas vraiment avec eux... Mais se fait baiser par eux ! Mais laissons de côté ces digressions verbales, elles n'ont pas tout à fait leur place dans notre revue... Et puis finalement, la baise, c'est la baise, n'est-ce pas ?*

Vous remarquerez une certaine intensité dans cette scène qui met tous les sens en émoi. Il s'agissait en fait du premier trio de Suzie et si elle confie ne pas avoir été très contente de ses deux partenaires... Mais son don inné pour le hard lui prend le dessus et lui permet de se donner à fond.

L'actrice déclare qu'elle a baiser partout et de toutes les façons imaginables, et que plus rien, ou presque, ne peut la surprendre. Intérieurs ou extérieurs, pour elle, c'est de pareil au même.

Suzie dans 'Discovering Priva': *Encore une première pour Suzie : une belle partouze avec deux mecs et huit filles (dont deux de mes actrices favorites, Jane Darling et Gilda Roberts). Suzie apprécie la réalisation de Romagnoli, mais le fait qu'il ne parle que hongrois et italien a été un vrai handicape pour elle. Mais quand on veux dégotter les plus belles poupées de la planète, ces deux langues sont un vrai plus au vue de la concentration de beautés féminines de ces deux pays. Avons par contre, que diriger toute une équipe internationale doit vite devenir difficile quand on ne manie pas l'anglais... Qu'importe, le réalisateur, avec son « Ibiza Fucking Island » ou son « Private Football Cup 2006 » offre au genre ses lettres de noblesse !*

Suzie Diamond dans 'Ass Riders': *Un joli film où Suzie nous dévoile une de ses facettes, son côté fille des campagnes. Elle se dépoile dans la nature, même si, selon ses propres aveux, « à cheval, c'est pas si évident ! ». Entre scènes d'interprétation (et oui, on parle quand on ne baise pas dans le X !) et scènes hardcore, la belle se la*

SUZIE DIAMOND in EVIL GEISHAS HOTEL

joue « cowgirl » à contre-pied et ce n'est pas un petit exploit, chers lecteurs !

D'ailleurs, en ce qui concerne l'interprétation, l'actrice nous confie regarder des film X dans sa vie privée, mais seulement les séquences où les acteurs jouent la comédie. C'est presque comme si on pouvait traverser le miroir et pénétrer cet univers du X où tout le monde baise tout le temps, alors quoi de plus surprenant de savoir que les acteurs, eux, prennent leur pied en regardant les scènes dialoguées ? Curieux, mais on ne peut pas être dans al tête de Suzie D...

Suzie Diamond dans 'Ibiza Sex Party': *Ibiza. Sex. Party. La sainte trinité du plaisir hédonique. On retrouve Suzie en train de se faire culbuter par Toni Ribas sous le soleil des Baléares. Au-delà du fait que Toni est un vrai hardeur (c'est vrai qu'il est plus « hard » que ses camarades quand il baise), Suzie le considère comme un professionnel qui prend son pied en travaillant. Une seule plainte quant au film, le tournage en extérieur s'est révélé difficile et l'actrice a eu très chaud... On se consolera en observant sa belle poitrine brillante de sueur...*

Et puis tient, continuons avec les « premières », c'était le premier voyage de Suzie à Ibiza (et peut-être aussi la première fois que Toni Ribas se la faisait).

Suzie Diamond dans 'Evil Geishas Hotel': *Ce n'est sûrement pas la première geisha blonde, mais c'est certainement la première geisha blonde démoniaque, je ne me sens pas très à l'aise en l'affirmant, sans même avoir l'avoir consulter sur Google.*

Blonde, elle est à croquer, avec un petit air coquine, mais je la préfère nettement brune. En parlant du film, elle déclare apprécier « le résultat », en considérant son ensemble, on ne peut que lui donner raison. C'est un film X relativement « consistant » même dans les scènes hard. Quant aux scènes dialoguées, elles équilibrent justement le métrage.

SUZIE DIAMOND in ASS RIDERS

Suzie Diamond dans 'Hi Speed Sex 2': *Je sais, j'insiste avec ça, mais c'était la première fois qu'elle baisait avec Morgan Aero. Une scène où elle est à nouveau rejointe par Claudia Rossi, pour baiser à bord d'une jeep « big foot »…*
Selon sa propre confession, c'est une mordue de vitesse, un fan de voitures exubérantes et puissantes. « Qui ne l'est pas ? » demande t-elle gaiement.
Suzie Diamond and Claudia Rossi dans 'Susi Medusa's Fetish Obsessions': *Une fois n'est pas coutume, ce film est l'occasion de parler de ses deuxièmes fois. Elle travaille pour la deuxième fois avec Susi Medusa et c'est la deuxième scène qu'elle tourne avec Claudia Rossi, par contre, c'est bel et bien la première fois qu'elles partagent toutes les deux le haut de l'affiche d'un film fétiche. Selon elle, la scène est d'ailleurs très hard (et effectivement, elle l'est) ! Elle déclare également préférer travailler avec des gens qu'elle connaît déjà. Compréhensible, même si on préfèrerait la voir avec des nouveaux acteurs, histoire de varier les plaisirs. Difficile de ne pas se rendre compte quand à l'écran deux personnes se connaissent, leur expérience commune dessert toujours la scène.*

Suzie Diamond dans 'Hi Speed Sex 3': *Voilà l'histoire : Claudia Rossi et Suzie Diamond dansent sensuellement au rythme de la techno au beau milieu de la piste d'une course automobile. Une Lamborghini Diablo et une Ferrari Testarossa arrivent, Toni Ribas et Ramon Nomar s'arrêtent pour enjamber Suzie et Claudia lors d'une baise puissance turbo.*

Suzie admet dans l'interview avoir un faible pour les « crazy ones », les dingues, en désignant les hardeurs les plus énergiques.

Suzie Diamond dans 'The Sexual Adventures of Little Red': *Suzie aime se battre dans ses films, le film va la combler… Dans une banlieue urbaine, quelque part en Hongrie une tripoté de pervers s'en prend à elle et la belle va avoir l'opportunité de se défendre. Elle participe aussi à une scène lesbienne avec Silvia Saint et Nella. Un grand film.*

I FILM DI SUZIE DIAMOND · ITALIANO

Ormai, tutti coloro che operano in questa industria e milioni di fan sanno che Suzie Diamond se ne va, e ne siamo tutti enormemente dispiaciuti; siamo dispiaciuti di non poter più godere della presenza di questa bella moretta sui nostri schermi. Ma grazie ai film che ha girato e grazie anche al nuovo materiale che non impiegherà molto ad uscire allo scoperto speriamo di poterci abituare poco a poco alla sua assenza.

Tra la sua filmografia spicca il suo 'Private Life of Suzie Diamond', un'eccellente selezione dei suoi migliori momenti, la sua ultima intervista e 2 scene inedite!

Qui troverete alcune delle sue più memorabili scene. Potrete anche ascoltarla in una intervista in esclusiva per

'Private Life of Suzie Diamond', che è già disponibile in vendita.

Suzie Diamond in 'Enjoy the Abyss': *Qui cominciò tutto, nelle perverse mani di Susi Medusa. Forse non lo sapete, ma questa scena fu la prima esperienza lesbica di Suzie. Credo che saremo d'accordo all'unanimità sul fatto che quando si tratta di sesso lesbico, se appare Liliane Tiger è sicuro che sarà una scena memorabile. Mi piacerebbe essere lesbica per un giorno. Oltre che in questa scena, appare anche in altre due, e sono tra le più dure della signorina Medusa.*

Suzie Diamond in 'Trespassers Will Be Fucked' Open Legs, Open Minds: *In realtà si tratta di una vignetta inclusa nel DVD 'Open Legs, Open minds'. Il regista, Marc Lelong, lo descrive come un film con 'Suzie Diamond che scopa con due tipi in campagna', e questo è esattamente quel che succede, sebbene da un punto di vista tecnico non sia lei quella che scopa con loro, bensì siano loro due quelli che se la scopano. Ma credo di poter affermare che tra i miei lettori non ci saranno troppi perfezionisti della grammatica. Scopare è scopare, no?*

Se doveste avere l'impressione di percepire una intensità superiore in questa scena, state tranquilli perché i vostri sensi non vi avranno ingannato. Era il primo trio di Suzie. Personalmente non si sentì particolarmente soddisfatta dei ragazzi in questa occasione, ma grazie alla sua innata maestria porno salvò la giornata.

In una nota a parte, Suzie disse che aveva scopato in tanti posti e in tante maniere diverse che nulla poteva più sorprenderla, ormai. Esterni, interni, ormai tutto era lo stesso per lei.

Suzie in 'Discovering Priva': *Ecco un'altra prima volta per Suzie: un'orgia incredibile con due ragazzi e otto ragazze (ivi comprese un paio delle mie preferite: Jane Darling e Gilda Roberts). A Suzie piace Romagnoli come regista, ma ha un gran inconveniente per lei, e cioè che parla solo in ungherese e italiano. Se vuoi conoscere le donne più calde del mondo, il fatto di parlare queste lingue è un gran vantaggio data la loro enorme concentrazione in questi paesi, ma se devi comunicare con una grande squadra in una lingua franca senza conoscere l'inglese è abbastanza complicato. Comunque, sia come fosse, ci ha regalato il suo Ibiza Fucking Island e Private Football Cup 2006.*

SUZIE DIAMOND in ASS RIDERS

SUZIE DIAMOND in SEX BEHIND THE CAMERA

Suzie Diamond in 'Ass Riders': *Un fantastico film nel quale possiamo conoscere un altro aspetto di Suzie – il suo lato più campestre. Qui nuovamente dà tutto di sé, anche se per lei 'montare a cavallo sia duro'. Sia la commedia (ossia la parte non pornografica di un film porno) sia l'azione hardcore dimostrano che lei può interpretare il ruolo di una cow – boy ed allo stesso tempo metterlo in pratica con la posizione della cow – boy invertita. E questo, cari amici, non è per nulla facile.*

In realtà, tornando alla commedia ... dice che nella sua vita privata guarda film porno, ma solo la parte di commercia. Questo è quasi come attraversare uno specchio ed entrare in un mondo dove la gente non la smette di scopare, e per ottenere piacere guardano scene dove c'è solo dialogo. Sembra alquanto perverso, ma dubito che qualcuno di noi potrebbe rimanere tranquillo sulla poltrona con Suzie Diamond.

Suzie Diamond in 'Ibiza Sex Party': *Ibiza. Sex. Party. La santissima trinità del divertimento edonista. Qui troviamo Suzie che si lascia ripassare a piacere da Toni Ribas sotto il torrido sole delle isole Baleari. Sebbene dica di lui che è un attore 'duro' – perché scopa più duramente che gli altri – dice anche che sa bene come farlo e che in questa scena lei se l'era goduta parecchio. La sua unica lamentela fu che faceva molto caldo – ma io personalmente credo che l'effetto del brillare del sudore sui divini seni sia incredibile.*

Oh, si, e proseguendo con il tema della prima volta, questa era la prima volta che andava ad Ibiza (in effetti, credo che fosse anche la prima volta che vi andava Toni Ribas).

Suzie Diamond in 'Evil Geishas Hotel': *Può darsi che non sia la prima geisha bionda, ma potrei affermare con sicurezza che è la prima geisha bionda malvagia. Sono molto contento di aver detto tutto ciò senza aver dovuto prima consultare nel Google per essere certo di dire le cose come stanno.*

Come bionda è bellissima, oltre ad essere abbastanza perversa, ma io la preferisco mora. Dice che le piace 'il risultato' di questo film, con riferimento all'insieme, e io mi trovo d'accordo con lei. Per essere un film porno risulta essere abbastanza consistente, anche nelle parti tra una scena di sesso e l'altra. Le parti di commedia si complimentano perfettamente con quelle di sesso.

Suzie Diamond in 'Hi Speed Sex 2': *Lo so, mi ripeto molto, ma è la prima volta che se la scopano in un Morgan Aero. In un'altra scena, lei e Claudia Rossi se ne vengono proprio bene in una Jeep Big Foot.*

Confessa di essere un'appassionata della velocità, un'innamorata delle automobili strane. 'E chi no?', domanda con retorica.

Suzie Diamond e Claudia Rossi in 'Susi Medusa's Fetish Obsessions': *Risulta che questa è la prima volta in questa lista che nomino delle seconde volte ... Il secondo film con Susi Medusa, e la sua secondo comparsa con*

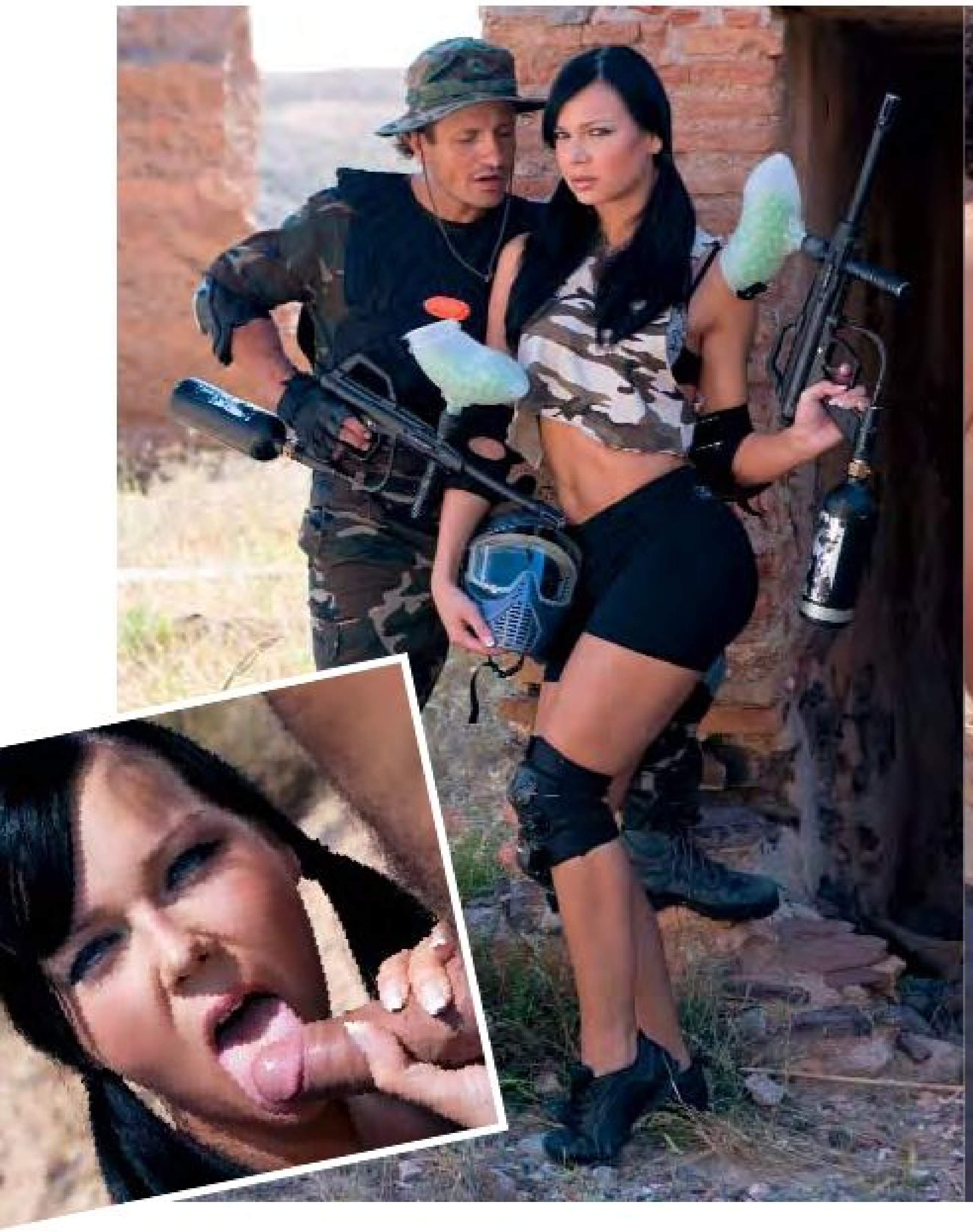

SUZIE DIAMOND in PAINT-BALL WARRIORS

Claudia Rossi, sebbene probabilmente sia il suo primo film fetish con Claudia. Descrive il sesso di questa scena come molto duro – e in effetti lo è – e confessa anche che preferisce lavorare con gente che già conosce. A noi ci piace vederla con ragazze e ragazzi nuovi affinché ci sia un po' di variazione, ma comprendiamo bene il suo punto di vista. È sempre meglio lavorare con qualcuno che già conosce il tuo corpo e sa bene come trattarti.

Suzie Diamond in 'Hi Speed Sex 3': *Questa è la sceneggiatura. Claudia Rossi e Suzie Diamond si muovono sensualmente al ritmo della musica tecno al centro di una pista da corsa. Improvvisamente appaiono una Lamborghini Diablo e una Ferrari Testarossa e Toni Ribas e Ramon Nomar scendono dalle automobili, si lanciano su Suzie e Claudia e offrono loro una gran scopata "turbo".*

In una sua intervista, Suzie ammette che le piacciono i tipi 'un po' matti', con riferimento a quelli che scopano nella maniera più dura.

Suzie Diamond in 'The Sexual Adventures of Little Red': *In questo film Suzie si divertì molto e non disse di no a nulla. In un sordido ambiente urbano, pieno di perversi che desiderano scoparsela, ha nelle sue mani la possibilità di combatterli. Partecipa anche ad un incontro lesbico con Silvia Saint e Nella. Delizioso.*

PELÍCULAS DE SUZIE DIAMOND · ESPAÑOL

Todo el mundo en esta industria y millones de fans ya saben que Suzie Diamond se va, y todos lo lamentamos enormemente; lamentamos no volver a disfrutar de esta preciosa morenita en nuestras pantallas. Pero gracias a las películas que ya ha hecho y al nuevo material que no tardará en salir, esperamos poder ir poco a poco aceptando su ausencia.

Cabe destacar de entre su filmografía su 'Private Life of Suzie Diamond', una excelente selección de sus mejores momentos, su última entrevista y ¡2 escenas inéditas!

Aquí encontraréis algunas de sus más memorables escenas. Podréis también escucharla en una entrevista exclusiva para 'Private Life of Suzie Diamond', que ya está a la venta.

Suzie Diamond en 'Enjoy the Abyss': *Aquí empezó todo, en las perversas manos de Susi Medusa. Talvez no lo*

sepáis, pero esta escena fue la primera experiencia lésbica de Suzie. Creo que por unanimidad estamos de acuerdo en que cuando de sexo lésbico se trata si aparece Liliane Tiger seguro que será memorable. Me gustaría ser lesbiana por un día. Además de en ésta también aparece en otras dos escenas, y son de las más duras de la Srta. Medusa.

SUZIE DIAMOND in ENJOY THE ABYSS

Suzie Diamond en 'Trespassers Will Be Fucked' Open Legs, Open Minds

Se trata en realidad de una viñeta incluida en el DVD 'Open Legs, Open minds'. El director, Marc Lelong, la describe como una película con 'Suzie Diamond follando con dos tíos en el campo', y eso es exactamente lo que pasa, aunque, técnicamente, no es ella quien folla con ellos, sino que son ellos quienes se la follan. Pero creo que puedo afirmar que no hay demasiados perfeccionistas de la gramática leyendo esto. Follar es follar, ¿correcto?

Si os parece percibir una intensidad superior en esta escena, vuestros sentidos no os habrán engañado. Era el primer trío de Suzie. Personalmente no se sintió demasiado satisfecha con los chicos en esta ocasión, pero gracias a su innata maestría porno salvó el día.

En una nota aparte, Suzie dijo que había follado en tantos sitios y de tantas maneras diferentes que nada podía sorprenderla ya. Exteriores, interiores, todo es lo mismo para ella.

Suzie en 'Discovering Priva': *Y otra primera vez para Suzie: una increíble orgía con dos chicos y ocho chicas (incluyendo un par de mis preferidas, Jane Darling y Gilda Roberts). A Suzie le gusta Romagnoli como director, pero tiene un gran inconveniente, y es que sólo habla húngaro e italiano. Si quieres conocer a las mujeres más calientes del mundo eso es una gran ventaja dada su enorme concentración en estos países, pero si tienes que comunicarte con un gran equipo en una lengua franca sin saber inglés es bastante complicado. Pero sea como sea nos ha regalado su Ibiza Fucking Island y Private Football Cup 2006.*

Suzie Diamond en 'Ass Riders': *Una fantástica película*

SUZIE DIAMOND in DISCO-VERING PRIVA

donde podemos conocer otra faceta de Suzie – su lado más campestre. Aquí de nuevo lo da todo, incluso aunque 'montar a caballo sea duro' para ella. Tanto la comedia (la parte no porno de una peli porno) como la acción hardcore demuestran que puede interpretar el papel de una vaquera y llevarlo a la práctica al mismo tiempo con la posición de la vaquera invertida. Y no es nada fácil, amigos.

En realidad, y volviendo a la comedia... dice que mira porno en su vida privada, pero sólo las partes de comedia. Eso es casi como atravesar un espejo y entrar en un mundo donde la gente no para de follar y para obtener placer miran escenas donde sólo hay diálogo. Suena bastante pervertido, pero dudo que ninguno de nosotros pudiera quedarse quieto en la silla con Suzie D.

Suzie Diamond en 'Ibiza Sex Party': *Ibiza. Sex. Party. La santísima trinidad de diversión hedonista. Aquí tenemos a Suzie dejándose despachar a gusto por Toni Ribas bajo el tórrido sol de las Baleares. Aunque dice de él que es un actor 'duro' – porque folla más duro que los demás – también dice que sabe cómo hacerlo y que disfrutó en esta escena. Su única queja es que hacía mucho calor – pero yo personalmente opino que el efecto del brillo del sudor en sus pechos divinos es increíble.*

Oh, sí, y siguiendo con el tema de la primera vez, esta era la primera vez que estaba en Ibiza (de hecho, creo que también era la primera vez que Toni Ribas estaba en ella).

Suzie Diamond en 'Evil Geishas Hotel': *Puede que no sea la primera geisha rubia, pero podría asegurar que es la primera geisha rubia malvada. Estoy muy contento de haber dicho esto sin tener que haber consultado antes el Google para saber si estoy en lo cierto.*

Como rubia está buenísima, además de bastante perversa, pero yo la prefiero morena. Dice que le gusta 'el resultado' de esta película, refiriéndose al conjunto, y yo estoy de acuerdo con ella. Para una película porno resulta bastante consistente, incluso en las partes entre las escenas de sexo. Las partes de comedia complementan perfectamente al sexo.

Suzie Diamond en 'Hi Speed Sex 2': *Lo sé, soy muy*

SUZIE DIAMOND OPEN LEGS, OPEN MINDS

reiterativo, pero es la primera vez que se la follan en un Morgan Aero. En otra escena ella y Claudia Rossi se corren de lo lindo en un Jeep Big Foot.

Se confiesa una apasionada de la velocidad y una enamorada de los coches raros. '¿Y quién no?' pregunta retóricamente.

Suzie Diamond y Claudia Rossi en 'Susi Medusa's Fetish Obsessions': *Resulta que esta es la primera vez en esta lista que nombro segundas veces... El segundo trabajo con Susi Medusa, y su segunda aparición con Claudia Rossi, aunque probablemente sea su primer trabajo fetichista con Claudia. Describe el sexo de esta escena como muy duro – de hecho lo es – y también confiesa que prefiere trabajar con gente que ya conoce. A nosotros nos gusta verla con chicas y chicos nuevos para que haya variación, pero entendemos su punto de vista. Siempre es mejor trabajar con alguien que ya conoce tu cuerpo y sabe cómo tratarte.*

Suzie Diamond en 'Hi Speed Sex 3': *Este es el guión. Claudia Rossi y Suzie Diamond moviéndose sensualmente al ritmo de la música tecno en medio de una pista de carreras. Aparecen de repente un Lamborghini Diablo y un Ferrari Testarossa y Toni Ribas y Ramon Nomar salen de ellos, se abalanzan sobre Suzie y Claudia y les propinan un polvazo "turbo".*

Suzie admite en su entrevista que le gustan los tipos "un poco locos", refiriéndose a los que follan más duro.

Suzie Diamond en 'The Sexual Adventures of Little Red': *Suzie se lo pasó en grande en esta película, y no dijo que no a nada. En un sórdido ambiente urbano, repleto de pervertidos que quieren follársela, tiene en sus manos la posibilidad de combatirlos. También participa en un encuentro lésbico con Silvia Saint y Nella. Delicioso.*

SUZIE DIAMOND in SEX PISTONS 3

SUZIE DIAMOND in SEX 57 MAGAZINE

SUZIE DIAMOND in PRIVATE 197 MAGAZINE

SUZIE DIAMOND in TRIPLE X 69 MAGAZINE

Movies

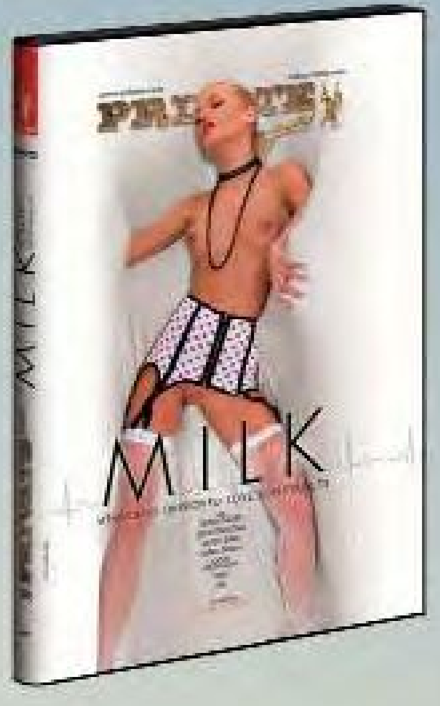

M.I.L.K
Directed by Moire (*) Candy

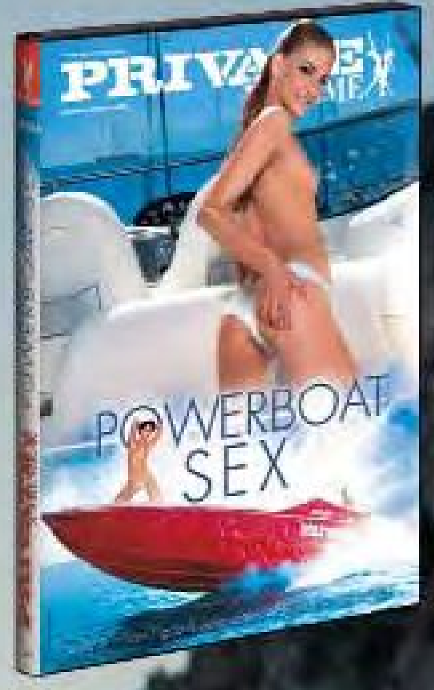

POWERBOAT SEX
Directed by Toni Ribas

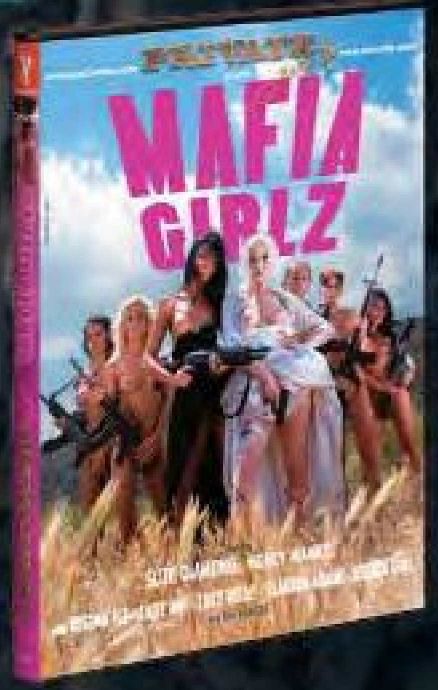

MAFIA GIRLZ
Directed by X-OFF

DREAMS IN WHITE
Directed by Moire (*) Candy

ASS RIDERS
Directed by Moire (*) Candy

SEX BEHIND THE CAMERA
Directed by Alessandro del Mar

PAINTBALL WARRIORS
Directed by Little All

ENJOY THE ABYSS
Directed by Susi Medusa

PRIVATE LIFE OF
Directed by Various

THE SEXUAL ADVENTURES OF LITTLE RED
Directed by Moire (*) Candy

FUCKER TAKES ALL
Directed by Tom Herold

HI-SPEED SEX 3
Directed by Toni Ribas

DISCOVERING PRIVA
Directed by JF Romagnoli

OPEN LEGS, OPEN MINDS
Directed by Various

FETISH OBSESSONS
Directed by Susi Medusa

EVIL GEISHAS HOTEL
Directed by X-Off

HI-SPEED SEX 2
Directed by Toni Ribas

IBIZA SEX PARTY
Directed by Toni Ribas

Magazines

SEX MAGAZINE 57

SEX PISTONS MAGAZINE 3

PRIVATE MAGAZINE 197

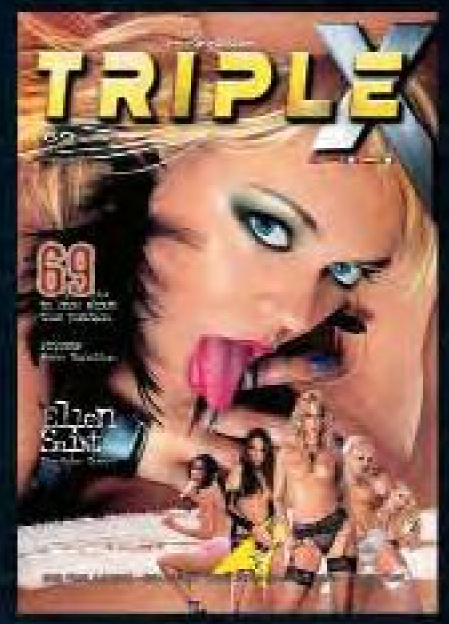

TRIPLE X MAGAZINE 69

MAIL ORDER

PRIVATE GOLD 95
mafia girlz

When you start a vendetta with the Sicilian Mafia Girlz they will cum after you with their asses! So you better make sure you've got enough ammunition in your machine gun to fire some face spurting sperm bullets, because they are on the hunt for a cum filled sex massacre, and they'll stop at nothing to get it!

6 scenes: 1 x duo / 4 x trios / 1 x 4some / 1 x DP.

Starring: Claudia Adams, Lady Mai, Lucy Belle, Regina Ice & Suzie Diamond.

1163486 — **29.95€** (£24,95)

PRIVATE EXOTIC 02
madagascar sex resort

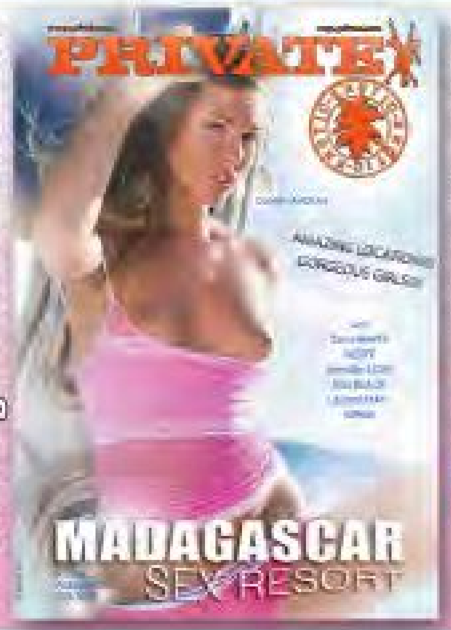

On a holiday to Madagascar, the only 5 star accommodation you'll need is the Sex Resort. Luscious ladies will greet you with their wet cunts and show you how to really unwind as they pander to your every sexual whim. Let Jennifer Love and her harem of sexy babes take you deep into their anal sex paradise!

6 scenes: 3 x duos / 2 X trios / 1 x 4some / 1 x DP.

Starring: Ivana, Jennifer Love, Lauren May, Mia Black, Nesty, Olivia La Roche, Tarra White & Deniska.

1163558 — **29.95€** (£24,95)

PRIVATE MOVIES 39
dreams in white III

White is a symbol of purity and virginity – ready to be spoiled and dirtied up! This third instalment of hard anal sex, with 2 DPs will make the white stuff spurt out of your balls to make these bitches wet dreams cum true!

6 scenes: 3 x duos / 1 x lesbian duo / 2 x trios.

Starring: Angel Dark, Claudia Rossi, Deniska, Keana Moiré & Morgan Moon.

1163768 — **29.95€** (£24,95)

PRIVATE AUDITIONS 02
private sex auditions 5

How does Casting Director Toni Ribas audition new, fresh, juicy pussy? First he opens their legs and smells their female scent, then he tastes their warm juices. He puts them to work on his stiff cock, before flipping them over to savour their tight, warm anal delights. Then he tests just how hard these girls can take it up the ass!

6 scenes: 6 x duos.

Starring: Cayenne, Chantal Ferrera, Donna, Electra Angels, Josette Most & Vanessa A.

1163694 — **29.95€** (£24,95)

VISIT OUR PRIVATE SHOP FOR ENTIRE CATALOGUE OF MOVIES

www.private.com/shop

PRIVATE shop

THE BEST BY PRIVATE 77
18 years & fucking 4

Fresh, succulent, pink pussy lips don't cum sweeter than an 18 year old girl's. So imagine how tempting their virgin assholes are! See 6 beautiful babes get introduced to the joys of anal sex and watch them orgasm and salivate over the taste of fresh sperm!

6 scenes: 5 x duos / 1 x trio / 1 x DP.

Starring: Jemstone, Kat, Michelle Michaels, Natalka, Sonia Carter & Victoria Buday.

1160211 — **24.95€** (£19,95)

THE BEST BY PRIVATE 78
big boobs power

Big, juicy, breasts are a sight to behold and even better to put in your mouth. Suck on those pert nipples and you'll unleash their sexual powers, giving you the ride of your life! See these ladies huge tits bounce up and down as they take thick cock deep inside their asses!

7 scenes: 4 x duos / 1 x trio / 2 x 4somes.

Starring: Alejandra, Angel Dark, Jane Darling, Laura Lion, Michelle Wild, Monique Covet, Rita Faltoyano, Sandra Iron, Stacey Silver, Yessy, Lolita & Mona.

1163907 — **24.95€** (£19,95)

THE BEST BY PRIVATE 79
the best little horny asians 2

These horny little Asian babes have warm, tight holes dripping with their hot and spicy 'love' sauce. Dip your cock inside and let them lick off their juices before you plunge your freshly sucked cock deep inside their unexplored assholes! Then shoot your sticky white rice into their open mouths! Here we bring you 6 scenes ready for a very satisfying take away!

6 scenes.

Starring: Bamboo, Katsumi, Kaylani Lei, Lady May, Mika Tan, Priva & more.

1165773 — **24.95€** (£19,95)

PRIVATE MAN 14
desperate househusbands 2

Desperate Househusbands Julian & Milan don't realize that their wives have employed a private detective to spy on them, he takes photos of them fucking other guys while their wives are out at work, so the wives throw them out. The guys have no money or jobs and they soon discover what it's really like to be totally desperate – for cock!

6 scenes.

Starring: Andrew Moretti, Flavio Valentino, Fred Faurtin, Jeff Halston, Julian Vincenzo, Kevin Cage, Lucio Maverick, Milan Gamiani, Rod Stevens & more.

1163976 — **34.95€** (£29,95)

DVD PACK 62
private award winners pack

4 award winning films from Private's hall of sexual fame: Tatiana, Robinson Crusoe on Sin Island, Sex City & Private Gladiator.

49 girls / 34 awards.

Starring: Afrodite Night, Diana Gold, Gwen Cortez, Justine Ashley, Lucy Anne, Nella, Angel Dark, Jennifer Stone, Lucy Love, Nikky Blond, Nikky Rider, Silvia Saint, Dorothy Black, Mandy Bright, Petra Short, Rita Faltoyano, Tiffany, Bettina, Eva, Myrka, Peggy Sue, Tania Russof, Vanda, Katalin & many more.

4 DISCS INSIDE

1165725 — **59.95€** (£49,95)

PIRATE Magazine

1125270

TRIPLE X Magazine

1125301

7.95€ (£6,95)

Magazine subscription 1 year
39,95€ (£34,95)

Post this order form to the following address:
MILCAP MEDIA GROUP S.L.
Att. Customer Service, Apdo.319 - 08171 Sant Cugat del Valles, Barcelona (Spain)

You can also place your order by:
Internet: **www.private.com/shop**
Tel: **+34 93 590 7309 / 0 845 8505700** (UK Tollshare) / **Mon-Fri 9 a.m.-6 p.m. CET +1**
Fax: **+34 93 675 5839** / e-mail: **mailorders@private.com**

Code	Product Title	Qty.	Total

Magazine subscription 1 year ☐ Private ☐ Pirate ☐ Sex ☐ Triple X

The total sum of my order is:

Shipping ☐ Express courier **9,95€ £8.95** ☐ My order is over **100€ / £65** so my shipping is FREE.
☐ Mgz. Subscription Shipping **24,95€/£17.95** Must be paid for each subscription.

MSEX 70

Customer nº..........
Surname..........
First Name..........
Address..........
City..........Postal Code..........
County..........
Country..........
Phone..........
E-mail..........

Yes, I certify that I am over 18 years of age.

Signature:

Birth date

We cannot send you your order without your signature and birth date

PAYMENT TERMS
Cash payments are not accepted

☐ **POSTAL MONEY ORDER:** Send us the total sum of your order by Postal Money Order from your local Post Office.
☐ **BANK CHEQUE:** Payable to MILCAP MEDIA GROUP
☐ **CREDIT CARD** (Only VISA & MC)
☐ VISA
☐ MASTERCARD

I authorize MILCAP to charge the below indicated credit card for the above ordered products. *Signature:*

Card No.

Expiry date

The name MILCAP MEDIA GROUP will appear on your bank/credit card statement and all charges will be shown in Euros. Your order is subject to the general terms specified in the information pages of the current Private catalogue.

☐ Tick here to receive FREE catalogue.

All our deliveries will be sent in discreet packaging to the address stated. PRIVATE guarantees the total confidentiality of all personal details that you may provide us with.
PLEASE DO NOT SEND CASH for purchases and if you do send cash we are not liable for loss of the cash you sent us.

PLEASE WRITE IN CAPITALS

Copyright©2007. Produced by Coldfair, Ltd. • All models are 18 years of age or older • For more information, please contact: info@privatecs.com

PRIVATE.COM

Download, Pay, Own over
300 Private Hardcore new releases

Enjoy 50.000 scorching
XXX rated Images

Let Our Private Hot Models take
you down paths unknown

Discover our FREE content

Visit www.private.com

IT'S GOOD TO BE BAD

What are you waiting for? Come inside, JOIN Private now

Copyright© 2007. Produced by Coldfair, Ltd. • All models are 18 years of age or older • For more information, please contact: infoCS@private.com